



**T.C.**  
**İSTANBUL AREL ÜNİVERSİTESİ**  
**2022-2023 BAHAR DÖNEMİ DERS ÖĞRETİM**  
**ELEMANI DEĞERLENDİRME ANKETİ RAPORU**

**Kalite Koordinatörlüğü**

**Eylül 2023**

## İÇİNDEKİLER

I. GİRİŞ .....	3
II. SONUÇLAR .....	4
III. SONUÇ ve DEĞERLENDİRME .....	21
Ek-1 .....	23

## I. GİRİŞ

Üniversitemiz eğitim öğretimde kalite güvencesi çalışmaları kapsamında iç paydaşımız olan öğrencilerin paydaş katılımını sağlamak ve öğrencilerin dersin öğretim elamanına geribildirim sunabilmesini sağlamak amacıyla “Ders Öğretim Elemanı Değerlendirme Anketi” oluşturulmuştur. Ders Öğretim Elemanı Değerlendirme Anketi, Proliz Öğrenci Bilgi Sistemi üzerinden (<https://obs.arel.edu.tr/oibs/ogrenci/login.aspx>) uygulanmaktadır. Öğrencilerin, dönem sonunda sisteme kullanıcı adı ve şifresi ile giriş yaparak anket sorularını cevaplamaları istenmiştir. Uygulanan anket sorularını öğrencilerin dönem sonunda 5 Haziran 2023- 17 Haziran 2023 tarihleri arasında ders notlarını görmek için cevaplamaları için sistem açık kalmıştır. Öğrencilerin almış oldukları eğitim hizmetinden memnuniyetini izlemek için anket Kalite Komisyonu tarafından sürekli iyileştirme çalışmaları kapsamında gözden geçirilerek anket soruları güncellenmiştir (Ek-1). 2022-2023 akademik yılında revize edilen ankette toplam 12 soruda öğrenci memnuniyeti 5’li likert ölçeği kullanılarak (5: Kesinlikle katılıyorum, 4: Katılıyorum, 3: Ne katılıyorum, Ne katılmıyorum, 2: Katılmıyorum, 1: Kesinlikle Katılmıyorum) ölçülmüştür. Ankette yer alan sorular Ek-1’de verilmiştir. Hem Türkçe hem de İngilizce yayınlanan anketin sonuçları Araştırma Görevlisi Taygun Abiri tarafından analiz edilmiş, Kalite Koordinatör V. Prof. Dr. Ergül Berber tarafından rapor hazırlanmıştır.

## II. SONUÇLAR

2022-2023 bahar döneminde uygulanan eğitim hizmeti ile ilgili memnuniyeti izlemek amacıyla uygulanan ankete üniversite genelinde toplam 7768 öğrenci katılım göstermiştir. Ders Öğretim Elemanı Değerlendirme Anketi'ne 589 Fen Edebiyat Fakültesi (FEF) öğrencisi, 175 Güzel Sanatlar Fakültesi (GSF) öğrencisi, 480 İktisadi İdari Bilimler Fakültesi (İİBF) öğrencisi, 293 İletişim Fakültesi (İLF) öğrencisi, 1012 Mühendislik-Mimarlık Fakültesi (MMF) öğrencisi, 460 Sağlık Bilimleri Fakültesi (SBF) öğrencisi, 108 Tıp Fakültesi (TF) öğrencisi, 3498 Meslek Yüksekokulu (MYO) öğrencisi, 744 Lisansüstü Eğitim Enstitüsü öğrencisi (LEE) katılım göstermiştir. Ayrıca, kapatılan Sağlık Bilimleri Yüksekokulundan toplam 391, Uygulamaları Bilimler Yüksekokulundan toplam 18 öğrenci ankete katılmıştır (Tablo 1). Akademik birimlere göre ankete katılan öğrenci dağılımı şekil 1'de verilmiştir.

Tablo 1. Akademik birime göre ankete katılan öğrenci dağılımı

	Sayı	Oran (%)
<b>FEF</b>	589	7,58
<b>GSF</b>	175	2,25
<b>İİBF</b>	480	6,18
<b>İLF</b>	293	3,77
<b>MMF</b>	1012	13,03
<b>SBF</b>	460	5,92
<b>TF</b>	108	1,39
<b>MYO</b>	3498	45,03
<b>LEE</b>	744	9,58
<b>UBYO</b>	18	0,23
<b>SBYO</b>	391	5,03
<b>Toplam</b>	7768	100,00

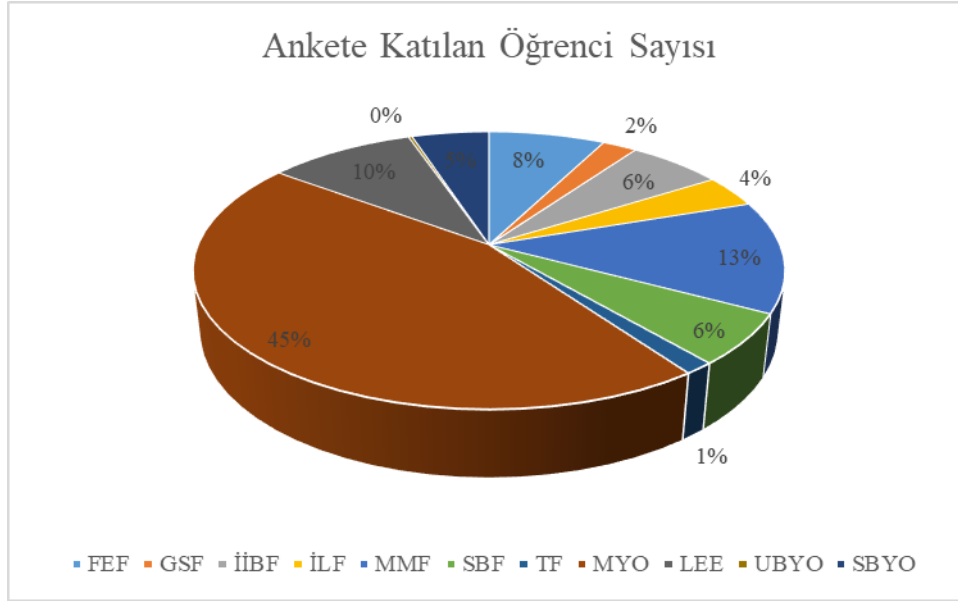

**Şekil 1.** Akademik birimlere göre ankete katılan öğrenci dağılımı

2022-2023 Bahar dönemi anket sonuçlarına göre üniversite ortalaması tablosu Tablo 2’de verilmiştir. Anketin değerlendirilmesinde grafikler ve aritmetik ortalamalar kullanılmıştır. Öğrencilerinin sorulara verdikleri cevapların ortalama puanlar Tablo 2’de verilmiştir. Üniversite genel ortalaması 4,06 olarak tespit edilmiştir. Lisans akademik birimleri arasında ankette memnuniyetin en yüksek olduğu birim 4,12 ortalama ile FEF olurken, ankette memnuniyetin en düşük olduğu birim ise 3,81 ortalama ile MMF olduğu tespit edilmiştir.

**Tablo 2.** Akademik Birimler Genel Ortalaması

<b>Akademik Birim</b>	<b>Ortalama</b>
Fen-Edebiyat Fakültesi	4,12
Güzel Sanatlar Fakültesi	4,04
İktisadi ve İdari Bilimler Fakültesi	4,08
İletişim Fakültesi	4,06
Mühendislik-Mimarlık Fakültesi	3,81
Sağlık Bilimleri Fakültesi	3,95
Tıp Fakültesi	3,83
Meslek Yüksekokulu	4,09
Lisansüstü Eğitim Enstitüsü	4,33
Sağlık Bilimleri Yüksekokulu	4,09
Uygulamalı Bilimler Yüksekokulu	4,58
<b>Üniversite Genel Ortalaması</b>	<b>4,06</b>

Ders Öğretim Elemanı Değerlendirme Anketinde yer alan sorulara verilen cevaplar üniversite genelinde değerlendirildiğinde en yüksek ortalama memnuniyetin 4,06 puan ile birinci, üçüncü, beşinci, yedinci, ve onbirinci sorularda olduğu gözlenmiştir. Ankette en düşük memnuniyetin ise 4,06 puan ile altıncı soruda olduğu gözlenmiştir. Ankette sorulan her soru için üniversite ortalaması şekil 2 ve tablo 3’de verilmiştir.

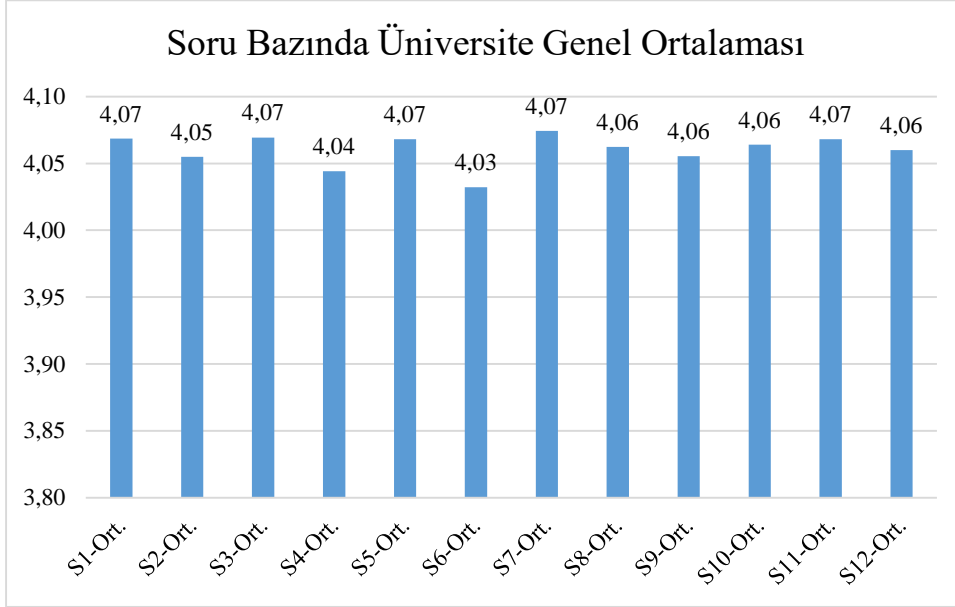

Şekil 2. 2022-2023 Bahar dönemi Ders Öğretim Elemanı Değerlendirme Anketi üniversite genel ortalaması

Tablo 3. Soru Bazında Üniversite Genel Ortalamaları

Sıra	Soru	Puan
S1	Dersin öğretim elemanı dersi, haftalık ders planına uygun olarak anlatır.	4,07
S2	Dersin öğretim elemanı sorulara tatmin edici cevap verir.	4,05
S3	Paylaşılan dijital içerik/öğretim materyalleri dersin içeriği ile tutarlıdır.	4,07
S4	Dersin öğretim elemanı sınavlarım, ödevlerim ile ilgili tatmin edici geri bildirimler yapar.	4,04
S5	Dersin öğretim elemanı ders süresini etkin ve verimli kullanır.	4,07
S6	Dersin öğretim elemanına ders dışında, ofis saatlerinde ulaşabilirim.	4,03
S7	Dersin öğretim Elemanı derse zamanında başlar ve zamanında bitirir.	4,07
S8	Dersin öğretim Elemanı konuyu açık ve net anlatır.	4,06
S9	Ders öğretim elemanı ölçme ve değerlendirmede adil davranır.	4,06
S10	Dersin öğrenme çıktıları açıkça belirtilmiştir.	4,06
S11	Ders sürecinde verilen ödevler ve uygulamalar dersin öğrenme çıktıları ile uyumludur.	4,07
S12	Sınav soruları dersin içeriğini yansıtır.	4,06
<b>Ortalama</b>		<b>4,06</b>

Akademik birimler ayrı ayrı değerlendirildiğinde;

**Fen Edebiyat Fakültesinde** 2022-2023 Bahar döneminde açılan 188 ders için toplam 78 öğretim elemanının değerlendirildiği ankete katılan 589 öğrencinin verdiği cevaplara göre öğrenciler ortalama 4,12 puan ile memnuniyet göstermiştir (Tablo 4). Fen-Edebiyat Fakültesi öğrencileri en yüksek memnuniyeti 4,15 puan ile 1., 3., 5. ve 7. sorularda göstermiştir (Tablo 5). FEF öğrencileri de üniversite geneli ile uyumlu olarak 4,07 puan ile en düşük memnuniyeti 6. soru olan “Dersin öğretim elemanına ders dışında, ofis saatlerinde ulaşabilirim.” sorusunda vermişlerdir. FEF öğrencilerinin ankete verdiği cevaplar bölüm bazında incelendiğinde en yüksek memnuniyetin anketi cevaplayan en düşük öğrenci katılımının olduğu (30 öğrenci) ile Sosyoloji Bölümünde (4,24 puan) olduğu gözlenmiştir (Tablo 4 ve 6). FEF’de memnuniyetin en düşük olduğu bölüm ise 89 öğrencinin ankete katılım gösterdiği Moleküler Biyoloji ve Genetik Bölümü (4,05 puan) olduğu gözlenmiştir.

Tablo 4. FEF Ders Öğretim Elemanı Değerlendirme Anketi bölüm bazında değerlendirilmesi

	MBG	MTR	PSK	SOS	TDE
<b>Açılan Ders Sayısı</b>	35	34	42	26	33
<b>Ankete Katılan öğrenci Sayısı</b>	89	116	303	30	51
<b>Ders Veren Toplam Öğretim Elemanı Sayısı</b>	21	11	20	11	15
<b>Bölüm Genel Ortalaması</b>	4,05	4,10	4,14	4,24	4,17
<b>Fakülte Genel Ortalaması</b>	4,12	4,12	4,12	4,12	4,12
<b>Üniversite Genel Ortalaması</b>	4,06	4,06	4,06	4,06	4,06

MBG: Moleküler Biyoloji ve Genetik, MTR: Mütercim Tercümanlık, PSK: Psikoloji, SOS: Sosyoloji, TDE: Türk Dili ve Edebiyatı

Tablo 5. FEF 2022-2023 Bahar dönemi ders öğretim elemanı değerlendirme anketi

Sorular	Puan
<b>S1</b> Dersin öğretim elemanı dersi, haftalık ders planına uygun olarak anlatır.	4,15
<b>S2</b> Dersin öğretim elemanı sorulara tatmin edici cevap verir.	4,09
<b>S3</b> Paylaşılan dijital içerik/öğretim materyalleri dersin içeriği ile tutarlıdır.	4,15
<b>S4</b> Dersin öğretim elemanı sınavlarım, ödevlerim ile ilgili tatmin edici geri bildirimler yapar.	4,08
<b>S5</b> Dersin öğretim elemanı ders süresini etkin ve verimli kullanır.	4,15
<b>S6</b> Dersin öğretim elemanına ders dışında, ofis saatlerinde ulaşabilirim.	4,07
<b>S7</b> Dersin öğretim Elemanı derse zamanında başlar ve zamanında bitirir.	4,15
<b>S8</b> Dersin öğretim Elemanı konuyu açık ve net anlatır.	4,11
<b>S9</b> Ders öğretim elemanı ölçme ve değerlendirmede adil davranır.	4,10
<b>S10</b> Dersin öğrenme çıktıları açıkça belirtilmiştir.	4,14
<b>S11</b> Ders sürecinde verilen ödevler ve uygulamalar dersin öğrenme çıktıları ile uyumludur.	4,14
<b>S12</b> Sınav soruları dersin içeriğini yansıtır.	4,12
<b>Ortalama</b>	<b>4,12</b>

Tablo 6. FEF Bölümleri Ders Öğretim Elemanı Değerlendirme Anketi soru bazında değerlendirilmesi

	S1	S2	S3	S4	S5	S6	S7	S8	S9	S10	S11	S12	GO	ÖS
<b>Üniversite Geneli</b>	4,07	4,05	4,07	4,04	4,07	4,03	4,07	4,06	4,06	4,06	4,07	4,06	4,06	7768
<b>Fen-Edebiyat Fakültesi</b>	4,15	4,09	4,15	4,08	4,15	4,07	4,15	4,11	4,10	4,14	4,14	4,13	4,12	589
<b>Moleküler Biyoloji ve Genetik</b>	4,11	4,01	4,05	3,98	4,08	4,01	4,11	4,03	4,04	4,07	4,08	4,06	4,05	89
<b>Mütercim ve Tercümanlık</b>	4,09	4,08	4,10	4,08	4,13	4,06	4,09	4,08	4,10	4,12	4,10	4,11	4,10	116
<b>Psikoloji</b>	4,18	4,10	4,18	4,08	4,16	4,07	4,18	4,13	4,10	4,15	4,15	4,13	4,14	303
<b>Sosyoloji</b>	4,23	4,22	4,25	4,22	4,26	4,17	4,26	4,25	4,22	4,26	4,26	4,26	4,24	30
<b>Türk Dili ve Edebiyatı</b>	4,18	4,12	4,20	4,11	4,19	4,12	4,17	4,16	4,15	4,18	4,21	4,19	4,17	51

ÖS: Anketi Cevaplayan Öğrenci Sayısı, GO: Genel Ortalama

**Güzel Sanatlar Fakültesinde** 2022-2023 Bahar döneminde toplam 97 ders açılmış olup, ankete 175 öğrenci katılmıştır. Toplam 56 öğretim elemanının değerlendirildiği ankette GSF genelinde genel memnuniyet ortalaması 4,04 olarak tespit edilmiştir (Tablo 7). Güzel Sanatlar Fakültesi öğrencileri 4,06 puan ile en yüksek memnuniyeti 11 ve 12. sorular olan “Ders sürecinde verilen ödevler ve uygulamalar dersin öğrenme çıktıları ile uyumludur.” ve “Sınav soruları dersin içeriğini yansıtır.” sorularında göstermiştir. Bununla beraber, GSF öğrencileri de 4,02 puan ile en düşük memnuniyeti 2, 6 ve 9. sorular olan "Dersin öğretim elemanı sorulara tatmin edici cevap verir.", "Dersin öğretim elemanına ders dışında, ofis saatlerinde ulaşabilirim." ve "Ders öğretim elemanı ölçme ve değerlendirmede adil davranır." sorularında vermişlerdir (Tablo 8). GSF öğrencilerinin anket cevapları bölüm bazında incelendiğinde en düşük memnuniyetin 6 öğrencinin anketi cevapladığı Moda ve Tekstil Tasarımı (3,77 puan) ve 59 öğrencinin anketi cevapladığı Grafik Tasarımı Bölümünde (3,95 puan) gözlenmiştir. Ankette en yüksek memnuniyetin 3 öğrenci ile Tekstil ve Moda Tasarımı Bölümünde (4,92 puan) ve 41 öğrencinin cevapladığı Çizgi Film ve Animasyon Bölümünde (4,10 puan) olduğu gözlenmiştir (Tablo 7 ve Tablo 9).

Tablo 7. GSF Ders Öğretim Elemanı Değerlendirme Anketi bölüm bazında değerlendirilmesi

	ÇFA	GMS	GT	MTT	TMT
<b>Açılan Ders Sayısı</b>	22	24	30	15	6
<b>Ankete Katılan öğrenci Sayısı</b>	41	66	59	6	3
<b>Ders Veren Toplam Öğretim Elemanı Sayısı</b>	12	11	17	11	5
<b>Bölüm Genel Ortalaması</b>	4,10	4,08	3,95	3,77	4,92
<b>Fakülte Genel Ortalaması</b>	4,04	4,04	4,04	4,04	4,04
<b>Üniversite Genel Ortalaması</b>	4,06	4,06	4,06	4,06	4,06

ÇFA: Çizgi Film ve Animasyon, GMS: Gastronomi ve Mutfak Sanatları, GT: Grafik Tasarımı, MTT: Moda ve Tekstil Tasarımı, TMT: Tekstil ve Moda Tasarımı



Tablo 8. GSF 2022-2023 Bahar dönemi ders öğretim elemanı değerlendirme anketi

Sorular	Puan
S1 Dersin öğretim elemanı dersi, haftalık ders planına uygun olarak anlatır.	4,03
S2 Dersin öğretim elemanı sorulara tatmin edici cevap verir.	4,02
S3 Paylaşılan dijital içerik/öğretim materyalleri dersin içeriği ile tutarlıdır.	4,05
S4 Dersin öğretim elemanı sınavlarım, ödevlerim ile ilgili tatmin edici geri bildirimler yapar.	4,03
S5 Dersin öğretim elemanı ders süresini etkin ve verimli kullanır.	4,04
S6 Dersin öğretim elemanına ders dışında, ofis saatlerinde ulaşabilirim.	4,02
S7 Dersin öğretim Elemanı derse zamanında başlar ve zamanında bitirir.	4,03
S8 Dersin öğretim Elemanı konuyu açık ve net anlatır.	4,03
S9 Ders öğretim elemanı ölçme ve değerlendirmede adil davranır.	4,02
S10 Dersin öğrenme çıktıları açıkça belirtilmiştir.	4,05
S11 Ders sürecinde verilen ödevler ve uygulamalar dersin öğrenme çıktıları ile uyumludur.	4,06
S12 Sınav soruları dersin içeriğini yansıtır.	4,06
<b>Ortalama</b>	<b>4,04</b>

Tablo 9. GSF Bölümleri Ders Öğretim Elemanı Değerlendirme Anketi soru bazında değerlendirilmesi

	S1	S2	S3	S4	S5	S6	S7	S8	S9	S10	S11	S12	GO	ÖS
<b>Üniversite Geneli</b>	4,07	4,05	4,07	4,04	4,07	4,03	4,07	4,06	4,06	4,06	4,07	4,06	4,06	7768
<b>Güzel Sanatlar Fakültesi</b>	4,03	4,02	4,05	4,03	4,04	4,02	4,03	4,03	4,02	4,05	4,06	4,06	4,04	199
<b>Çizgi Film ve Animasyon</b>	4,15	4,07	4,12	4,09	4,10	4,07	4,09	4,05	4,04	4,11	4,12	4,16	4,10	41
<b>Gastronomi ve Mutfak Sanatları</b>	4,05	4,06	4,07	4,09	4,08	4,08	4,04	4,09	4,11	4,10	4,10	4,07	4,08	66
<b>Grafik Tasarımı</b>	3,94	3,95	3,97	3,93	3,96	3,91	3,97	3,94	3,91	3,96	3,97	3,99	3,95	59
<b>Moda ve Tekstil Tasarımı</b>	3,75	3,78	3,75	3,78	3,78	3,81	3,78	3,78	3,78	3,78	3,75	3,78	3,77	6
<b>Tekstil ve Moda Tasarımı</b>	4,92	4,92	4,92	4,92	4,92	4,92	4,92	4,92	4,92	4,92	4,92	4,92	4,92	3

ÖS: Anketi Cevaplayan Öğrenci Sayısı, GO: Genel Ortalama

**İktisadi İdari Bilimler Fakültesinde** 2022-2023 Bahar döneminde toplam 352 ders açılmış olup, ankete 486 öğrenci katılmıştır. Toplam 241 öğretim elemanının değerlendirildiği ankette İİBF genelinde genel memnuniyet ortalaması 4,08 olarak tespit edilmiştir (Tablo 10). İktisadi idari Bilimler Fakültesi öğrencileri 4,08 puan ile en yüksek memnuniyeti 4,09 puan ile en yüksek

memnuniyeti 5., 7. ve 11. Sorular olan "Dersin öğretim elemanı ders süresini etkin ve verimli kullanır.", "Dersin öğretim Elemanı derse zamanında başlar ve zamanında bitirir." ve "Ders sürecinde verilen ödevler ve uygulamalar dersin öğrenme çıktıları ile uyumludur." sorularında göstermiştir. İİBF öğrencileri de 4,04 puan ile en düşük memnuniyeti 6. soru olan "Dersin öğretim elemanına ders dışında, ofis saatlerinde ulaşabilirim." sorusunda vermişlerdir (Tablo 11). İİBF’de öğrencilerinin anket cevapları bölüm bazında incelendiğinde en düşük memnuniyetin 30 öğrencinin anketi cevapladığı Uluslararası ticaret ve Finansman Bölümünde (3,57 puan), en yüksek memnuniyetin 32 öğrenci ile Uluslararası İlişkiler (İng) (4,46 puan) ve 1 öğrencinin cevapladığı Turizm ve Otelcilik Bölümünde (5 puan) olduğu gözlemlenmiştir (Tablo 10 ve Tablo 12).

Tablo 10. İİBF Ders Öğretim Elemanı Değerlendirme Anketi bölüm bazında değerlendirilmesi

	FB	HY	İŞL	İŞL (İng)	LY	UT	MFY	SBKY	TOİ	UI	UI (İng)	UTF (İng)	UTFman (İng)	YBS
<b>Açılan Ders Sayısı</b>	31	30	33	34	34	4	28	30	8	19	32	22	22	25
<b>Ankete Katılan öğrenci Sayısı</b>	31	47	65	48	38	6	33	45	1	16	38	8	30	80
<b>Ders Veren Toplam Öğretim Elemanı Sayısı</b>	24	23	30	21	22	2	20	19	6	14	15	10	14	21
<b>Bölüm Genel Ortalaması</b>	3,91	4,07	3,92	4,22	4,12	4,00	4,35	4,33	5,00	4,39	4,46	3,99	3,57	3,91
<b>Fakülte Genel Ortalaması</b>	4,08	4,08	4,08	4,08	4,08	4,08	4,08	4,08	4,08	4,08	4,08	4,08	4,08	4,08
<b>Üniversite Genel Ortalaması</b>	4,06	4,06	4,06	4,06	4,06	4,06	4,06	4,06	4,06	4,06	4,06	4,06	4,06	4,06

*FB: Finans ve Bankacılık, HY: Havacılık Yönetimi, İŞL: İşletme, İŞL(İng): İşletme (İngilizce), LY: Lojistik Yönetimi, UT: Uluslararası Ticaret ve Finans, MFY: Muhasebe ve Finans Yönetimi, SBKY: Siyaset Bilimi ve Kamu Yönetimi, TOİ: Turizm ve Otel işletmeciliği, UI: Uluslararası İlişkiler, UI (İng): Uluslararası İlişkiler (İngilizce), UTF: Uluslararası Ticaret ve Finans, UTFman (İng): Uluslararası Ticaret ve Finansman (İngilizce), YBS: Yönetim Bilişim Sistemleri*

Tablo 11. İİBF 2022-2023 Bahar dönemi ders öğretim elemanı değerlendirme anketi

Sorular	Puan
<b>S1</b> Dersin öğretim elemanı dersi, haftalık ders planına uygun olarak anlatır.	4,07
<b>S2</b> Dersin öğretim elemanı sorulara tatmin edici cevap verir.	4,08
<b>S3</b> Paylaşılan dijital içerik/öğretim materyalleri dersin içeriği ile tutarlıdır.	4,08
<b>S4</b> Dersin öğretim elemanı sınavlarım, ödevlerim ile ilgili tatmin edici geri bildirimler yapar.	4,06
<b>S5</b> Dersin öğretim elemanı ders süresini etkin ve verimli kullanır.	4,09
<b>S6</b> Dersin öğretim elemanına ders dışında, ofis saatlerinde ulaşabilirim.	4,04
<b>S7</b> Dersin öğretim Elemanı derse zamanında başlar ve zamanında bitirir.	4,09
<b>S8</b> Dersin öğretim Elemanı konuyu açık ve net anlatır.	4,08

<b>S9</b>	Ders öğretim elemanı ölçme ve değerlendirmede adil davranır.	4,09
<b>S10</b>	Dersin öğrenme çıktıları açıkça belirtilmiştir.	4,08
<b>S11</b>	Ders sürecinde verilen ödevler ve uygulamalar dersin öğrenme çıktıları ile uyumludur.	4,09
<b>S12</b>	Sınav soruları dersin içeriğini yansıtır.	4,08
<b>Ortalama</b>		<b>4,08</b>

Tablo 12. İİBF Bölümleri Ders Öğretim Elemanı Değerlendirme Anketi soru bazında değerlendirilmesi

	S1	S2	S3	S4	S5	S6	S7	S8	S9	S10	S11	S12	GO	ÖS
<b>Üniversite Geneli</b>	4,07	4,05	4,07	4,04	4,07	4,03	4,07	4,06	4,06	4,06	4,07	4,06	4,06	7768
<b>İktisadi ve İdari Bilimler Fakültesi</b>	4,07	4,08	4,08	4,06	4,09	4,04	4,09	4,08	4,09	4,08	4,09	4,08	4,08	480
<b>Finans ve Bankacılık</b>	3,91	3,91	3,89	3,88	3,92	3,86	3,94	3,93	3,93	3,92	3,93	3,91	3,91	31
<b>Havacılık Yönetimi</b>	4,01	4,05	4,08	4,05	4,10	4,06	4,09	4,06	4,07	4,06	4,09	4,10	4,07	47
<b>İşletme</b>	3,92	3,94	3,92	3,90	3,97	3,85	3,93	3,92	3,93	3,90	3,94	3,94	3,92	65
<b>İşletme (İngilizce)</b>	4,21	4,22	4,22	4,21	4,22	4,18	4,24	4,20	4,25	4,21	4,24	4,22	4,22	48
<b>Lojistik Yönetimi</b>	4,12	4,08	4,16	4,11	4,13	4,00	4,10	4,14	4,16	4,12	4,16	4,14	4,12	38
<b>Uluslararası Ticaret</b>	4,00	4,00	4,00	4,00	4,00	4,00	4,00	4,00	4,00	4,00	4,00	4,00	4,00	6
<b>Muhasebe ve Finans Yönetimi</b>	4,34	4,35	4,33	4,34	4,34	4,35	4,37	4,35	4,38	4,35	4,35	4,36	4,35	33
<b>Siyaset Bilimi ve Kamu Yönetimi</b>	4,30	4,32	4,33	4,32	4,35	4,33	4,32	4,36	4,34	4,34	4,34	4,31	4,33	45
<b>Turizm ve Otel İşletmeciliği</b>	5,00	5,00	5,00	5,00	5,00	5,00	5,00	5,00	5,00	5,00	5,00	5,00	5,00	1
<b>Uluslararası İlişkiler</b>	4,39	4,39	4,38	4,39	4,40	4,40	4,40	4,40	4,39	4,39	4,39	4,39	4,39	16
<b>Uluslararası İlişkiler (İngilizce)</b>	4,50	4,47	4,44	4,44	4,45	4,44	4,48	4,47	4,45	4,48	4,47	4,43	4,46	38
<b>Uluslararası Ticaret ve Finans (İngilizce)</b>	3,97	4,02	3,98	3,97	4,02	4,00	3,98	4,02	3,98	4,00	4,00	4,00	3,99	8
<b>Uluslararası Ticaret ve Finansman (İngilizce)</b>	3,58	3,57	3,64	3,54	3,62	3,47	3,64	3,59	3,59	3,57	3,55	3,53	3,57	30
<b>Yönetim Bilişim Sistemleri</b>	3,92	3,91	3,91	3,88	3,91	3,88	3,93	3,91	3,93	3,91	3,92	3,92	3,91	80

ÖS: Anketi Cevaplayan Öğrenci Sayısı, GO: Genel Ortalama

**İletişim Fakültesinde** açılan 180 ders açılmış olup, ankete 291 öğrenci katılmıştır. Toplam 134 öğretim elemanının değerlendirildiği ankette İLF genelinde genel memnuniyet ortalaması 4,06 olarak tespit edilmiştir (Tablo 13). İletişim Fakültesi öğrencileri 4,09 ortalama puan ile en yüksek memnuniyeti 3. ve 12. sorular olan "Paylaşılan dijital içerik/öğretim materyalleri dersin içeriği ile tutarlıdır." ve "Sınav soruları dersin içeriğini yansıtır." sorularında göstermiştir. İLF öğrencileri de 4,01 puan ile en düşük memnuniyeti 6. soru olan "Dersin öğretim elemanına ders dışında, ofis saatlerinde ulaşabilirim." sorusunda vermişlerdir. (Tablo 14). İLF'de öğrencilerinin anket cevapları

bölüm bazında incelendiğinde en düşük memnuniyetin 68 öğrencinin anketi cevapladığı Görsel İletişim Tasarımı Bölümünde (3,89 puan), en yüksek memnuniyetin 69 öğrenci ile Yeni Medya ve İletişim Bölümünde (4,16 puan) olduğu gözlemlenmiştir (Tablo 13 ve Tablo 15).

Tablo 13. İLF Ders Öğretim Elemanı Değerlendirme Anketi bölüm bazında değerlendirilmesi

	GZT	GİT	HİR	STV	YMI
<b>Açılan Ders Sayısı</b>	35	39	39	32	35
<b>Ankete Katılan öğrenci Sayısı</b>	48	68	58	50	69
<b>Ders Veren Toplam Öğretim Elemanı Sayısı</b>	25	29	29	24	27
<b>Bölüm Genel Ortalaması</b>	4,03	3,89	4,19	4,07	4,16
<b>Fakülte Genel Ortalaması</b>	4,06	4,06	4,06	4,06	4,06
<b>Üniversite Genel Ortalaması</b>	4,06	4,06	4,06	4,06	4,06

GZT: Gazetecilik, GİT: Görsel İletişim Tasarımı, HİR: Halkla İlişkiler ve Reklamcılık, STV: Sinema ve Televizyon, YMI: Yeni medya ve İletişim

Tablo 14. İLF 2022-2023 Bahar dönemi ders öğretim elemanı değerlendirme anketi

	Sorular	Puan
<b>S1</b>	Dersin öğretim elemanı dersi, haftalık ders planına uygun olarak anlatır.	4,07
<b>S2</b>	Dersin öğretim elemanı sorulara tatmin edici cevap verir.	4,07
<b>S3</b>	Paylaşılan dijital içerik/öğretim materyalleri dersin içeriği ile tutarlıdır.	4,09
<b>S4</b>	Dersin öğretim elemanı sınavlarım, ödevlerim ile ilgili tatmin edici geri bildirimler yapar.	4,04
<b>S5</b>	Dersin öğretim elemanı ders süresini etkin ve verimli kullanır.	4,06
<b>S6</b>	Dersin öğretim elemanına ders dışında, ofis saatlerinde ulaşabilirim.	4,03
<b>S7</b>	Dersin öğretim Elemanı derse zamanında başlar ve zamanında bitirir.	4,06
<b>S8</b>	Dersin öğretim Elemanı konuyu açık ve net anlatır.	4,06
<b>S9</b>	Ders öğretim elemanı ölçme ve değerlendirmede adil davranır.	4,04
<b>S10</b>	Dersin öğrenme çıktıları açıkça belirtilmiştir.	4,08
<b>S11</b>	Ders sürecinde verilen ödevler ve uygulamalar dersin öğrenme çıktıları ile uyumludur.	4,08
<b>S12</b>	Sınav soruları dersin içeriğini yansıtır.	4,09
	<b>Ortalama</b>	<b>4,06</b>

Tablo 15. İLF Bölümleri Ders Öğretim Elemanı Değerlendirme Anketi soru bazında değerlendirilmesi

	S1	S2	S3	S4	S5	S6	S7	S8	S9	S10	S11	S12	GO	ÖS
Üniversite Geneli	4,07	4,05	4,07	4,04	4,07	4,03	4,07	4,06	4,06	4,06	4,07	4,06	4,06	7768
İletişim Fakültesi	4,07	4,07	4,09	4,04	4,06	4,03	4,06	4,06	4,04	4,08	4,08	4,09	4,06	293
Gazetecilik	3,98	4,02	4,06	4,00	4,03	4,02	4,05	4,02	4,00	4,02	4,07	4,07	4,03	48
Görsel İletişim Tasarımı	3,90	3,90	3,91	3,86	3,90	3,83	3,88	3,88	3,85	3,91	3,91	3,91	3,89	68
Halkla İlişkiler ve Reklamcılık	4,19	4,18	4,22	4,16	4,16	4,14	4,18	4,21	4,17	4,22	4,22	4,23	4,19	58
Sinema ve Televizyon	4,08	4,08	4,08	4,07	4,06	4,05	4,07	4,06	4,04	4,08	4,08	4,07	4,07	50
Yeni Medya ve İletişim	4,20	4,18	4,18	4,13	4,17	4,11	4,16	4,14	4,13	4,16	4,14	4,16	4,16	69

ÖS: Anketi Cevaplayan Öğrenci Sayısı, GO: Genel Ortalama

**Mühendislik Mimarlık Fakültesinde** açılan toplam 322 ders açılmış olup, 1012 öğrenci ankete katılmıştır. Toplam 215 öğretim elemanının değerlendirildiği ankette ortalama memnuniyet düzeyinin 3,81 olduğu tespit edilmiştir (Tablo 16). MMF öğrencileri en yüksek memnuniyeti 3,85 ortalama puan ile 7. soruda “Dersin öğretim Elemanı derse zamanında başlar ve zamanında bitirir.” sorusunda göstermiştir. MMF öğrencileri de 3,79 puan ile en düşük memnuniyeti 4, 6 ve 9. soru olan "Dersin öğretim elemanı sınavlarım, ödevlerim ile ilgili tatmin edici geri bildirimler yapar.", "Dersin öğretim elemanına ders dışında, ofis saatlerinde ulaşabilirim." ve "Ders öğretim elemanı ölçme ve değerlendirmede adil davranır." sorularında vermişlerdir (Tablo 17). MMF’de öğrencilerinin anket cevapları bölüm bazında incelendiğinde en düşük memnuniyetin 29 öğrencinin anketi cevapladığı Elektrik Elektronik Mühendisliği (İngilizce) Bölümünde (3,62 puan), en yüksek memnuniyetin 26 öğrenci ile Endüstri Mühendisliği Bölümünde (4,26 puan) olduğu gözlenmiştir (Tablo 16 ve Tablo 18).

Tablo 16. MMF Ders Öğretim Elemanı Değerlendirme Anketi bölüm bazında değerlendirilmesi

	BİL	BİL (İng)	BMM	EEM	EEM (İng)	END	İMİM	İNŞ	MAK	MİM
Açılan Ders Sayısı	33	30	38	29	29	26	39	27	33	38
Ankete Katılan öğrenci Sayısı	204	207	114	51	45	56	154	49	37	95
Ders Veren Toplam Öğretim Elemanı Sayısı	25	20	29	21	20	17	22	17	20	24
Bölüm Genel Ortalaması	3,74	3,63	3,80	3,89	3,62	4,26	3,95	4,02	3,74	3,89
Fakülte Genel Ortalaması	3,81	3,81	3,81	3,81	3,81	3,81	3,81	3,81	3,81	3,81
Üniversite Genel Ortalaması	4,06	4,06	4,06	4,06	4,06	4,06	4,06	4,06	4,06	4,06

BİL: Bilgisayar Mühendisliği, BİL (İng): Bilgisayar Mühendisliği (İngilizce), BMM: Biyomedikal Mühendisliği, EEM: Elektrik Elektronik Mühendisliği, EEM (İng): Elektrik Elektronik Mühendisliği (İngilizce), İMİM: İç Mimarlık, İNŞ: İnşaat Mühendisliği, MAK: Makine Mühendisliği, MİM: Mimarlık

Tablo 17. MMF 2022-2023 Bahar dönemi ders öğretim elemanı değerlendirme anketi

Sorular	Puan	
S1	Dersin öğretim elemanı dersi, haftalık ders planına uygun olarak anlatır.	3,83
S2	Dersin öğretim elemanı sorulara tatmin edici cevap verir.	3,80
S3	Paylaşılan dijital içerik/öğretim materyalleri dersin içeriği ile tutarlıdır.	3,82
S4	Dersin öğretim elemanı sınavlarım, ödevlerim ile ilgili tatmin edici geri bildirimler yapar.	3,79
S5	Dersin öğretim elemanı ders süresini etkin ve verimli kullanır.	3,83
S6	Dersin öğretim elemanına ders dışında, ofis saatlerinde ulaşabilirim.	3,79
S7	Dersin öğretim Elemanı derse zamanında başlar ve zamanında bitirir.	3,85
S8	Dersin öğretim Elemanı konuyu açık ve net anlatır.	3,81
S9	Ders öğretim elemanı ölçme ve değerlendirmede adil davranır.	3,79
S10	Dersin öğrenme çıktıları açıkça belirtilmiştir.	3,81
S11	Ders sürecinde verilen ödevler ve uygulamalar dersin öğrenme çıktıları ile uyumludur.	3,81
S12	Sınav soruları dersin içeriğini yansıtır.	3,81
<b>Ortalama</b>	<b>3,81</b>	

Tablo 18. MMF Bölümleri Ders Öğretim Elemanı Değerlendirme Anketi soru bazında değerlendirilmesi

	S1	S2	S3	S4	S5	S6	S7	S8	S9	S10	S11	S12	GO	ÖS
Üniversite Geneli	4,07	4,05	4,07	4,04	4,07	4,03	4,07	4,06	4,06	4,06	4,07	4,06	4,06	7768
Mühendislik-Mimarlık Fakültesi	3,83	3,80	3,82	3,79	3,83	3,79	3,85	3,81	3,79	3,81	3,81	3,81	3,81	1012
Bilgisayar Mühendisliği	3,74	3,72	3,74	3,72	3,74	3,71	3,78	3,75	3,75	3,74	3,75	3,75	3,74	204
Bilgisayar Mühendisliği (İngilizce)	3,67	3,64	3,66	3,59	3,66	3,61	3,69	3,61	3,60	3,62	3,61	3,63	3,63	207
Biyomedikal Mühendisliği	3,82	3,81	3,82	3,79	3,81	3,78	3,82	3,79	3,80	3,80	3,81	3,80	3,80	114
Elektrik-Elektronik Mühendisliği	3,91	3,88	3,89	3,87	3,91	3,87	3,90	3,89	3,87	3,90	3,91	3,88	3,89	51
Elektrik-Elektronik Mühendisliği (İngilizce)	3,66	3,64	3,65	3,59	3,63	3,59	3,66	3,63	3,61	3,59	3,59	3,58	3,62	45
Endüstri Mühendisliği (İngilizce)	4,28	4,26	4,29	4,22	4,27	4,25	4,28	4,24	4,25	4,24	4,26	4,29	4,26	56
İç Mimarlık	3,96	3,93	3,94	3,93	3,97	3,94	3,99	3,95	3,93	3,96	3,96	3,96	3,95	154
İnşaat Mühendisliği	4,05	4,02	4,04	3,99	4,05	4,01	4,05	4,00	3,99	4,04	4,04	4,01	4,02	49
Makine Mühendisliği	3,77	3,70	3,76	3,73	3,76	3,76	3,80	3,73	3,63	3,74	3,77	3,72	3,74	37
Mimarlık	3,88	3,89	3,90	3,87	3,89	3,88	3,94	3,90	3,85	3,87	3,87	3,88	3,89	95

ÖS: Anketi Cevaplayan Öğrenci Sayısı, GO: Genel Ortalama

**Tıp Fakültesinde** açılan 8 ders için toplam 108 öğrenci değerlendirme yapmıştır. 10 öğretim elemanının değerlendirildiği, Tıp Fakültesi öğrencilerinin anket sonuçları incelendiğinde, genel memnuniyetin 3,83 olduğu tespit edilmiştir. TF öğrencileri 3,86 puan ile en yüksek memnuniyeti 11. soruda "Ders sürecinde verilen ödevler ve uygulamalar dersin öğrenme çıktıları ile uyumludur." Sorusunda göstermiştir. TF öğrencileri 3,78 puan ile en düşük memnuniyeti 1. soru olan "Dersin öğretim elemanı dersi, haftalık ders planına uygun olarak anlatır." sorusunda vermişlerdir (Tablo 18).

Tablo 18. TF 2022-2023 Bahar dönemi ders öğretim elemanı değerlendirme anketi

Sorular	Puan
S1 Dersin öğretim elemanı dersi, haftalık ders planına uygun olarak anlatır.	3,78
S2 Dersin öğretim elemanı sorulara tatmin edici cevap verir.	3,83
S3 Paylaşılan dijital içerik/öğretim materyalleri dersin içeriği ile tutarlıdır.	3,81
S4 Dersin öğretim elemanı sınavlarım, ödevlerim ile ilgili tatmin edici geri bildirimler yapar.	3,84
S5 Dersin öğretim elemanı ders süresini etkin ve verimli kullanır.	3,85
S6 Dersin öğretim elemanına ders dışında, ofis saatlerinde ulaşabilirim.	3,81
S7 Dersin öğretim Elemanı derse zamanında başlar ve zamanında bitirir.	3,85
S8 Dersin öğretim Elemanı konuyu açık ve net anlatır.	3,84
S9 Ders öğretim elemanı ölçme ve değerlendirmede adil davranır.	3,83
S10 Dersin öğrenme çıktıları açıkça belirtilmiştir.	3,84
S11 Ders sürecinde verilen ödevler ve uygulamalar dersin öğrenme çıktıları ile uyumludur.	3,86
S12 Sınav soruları dersin içeriğini yansıtır.	3,83
<b>Ortalama</b>	<b>3,83</b>

**Sağlık Bilimleri Fakültesinde** açılan 161 ders için toplam 460 öğrenci değerlendirme yapmıştır. Toplam 128 öğretim elemanının değerlendirildiği ankette ortalama genel memnuniyetin 3,95 olduğu tespit edilmiştir (Tablo 19). SBF öğrencileri 3,97 puan ile en yüksek memnuniyeti 3. soruda "Paylaşılan dijital içerik/öğretim materyalleri dersin içeriği ile tutarlıdır" sorusunda göstermiştir. SBF öğrencileri de 3,90 puan ile en düşük memnuniyeti 6. soru olan "Dersin öğretim elemanına ders dışında, ofis saatlerinde ulaşabilirim." sorusunda vermişlerdir (Tablo 20). SBF'de öğrencilerinin anket cevapları bölüm bazında incelendiğinde en düşük memnuniyetin 32 öğrencinin anketi

cevapladığı Fizyoterapi ve Rehabilitasyon Bölümünde (3,67 puan), en yüksek memnuniyetin 21 öğrenci ile Sağlık Yönetimi Bölümünde (4,08 puan) olduğu gözlenmiştir (Tablo 19 ve Tablo 21).

Tablo 19. SBF Ders Öğretim Elemanı Değerlendirme Anketi bölüm bazında değerlendirilmesi

	BD	ÇG	FTR	HEM	SY	SH
Açılan Ders Sayısı	29	29	32	26	21	24
Ankete Katılan öğrenci Sayısı	65	65	115	167	24	24
Ders Veren Toplam Öğretim Elemanı Sayısı	20	24	25	26	17	16
Bölüm Genel Ortalaması	3,95	4,15	3,67	4,04	4,08	4,00
Fakülte Genel Ortalaması	3,95	3,95	3,95	3,95	3,95	3,95
Üniversite Genel Ortalaması	4,06	4,06	4,06	4,06	4,06	4,06

BD: Beslenme ve Diyetetik, ÇGÇocuk Gelişimi, FTR: Fizyoterapi ve Rehabilitasyon, HEM: Hemşirelik, SY: Sağlık Yönetimi, SH: Sosyal Hizmet

Tablo 20. SBF 2022-2023 bahar dönemi ders öğretim elemanı değerlendirme anketi

Sorular	Puan
S1 Dersin öğretim elemanı dersi, haftalık ders planına uygun olarak anlatır.	3,95
S2 Dersin öğretim elemanı sorulara tatmin edici cevap verir.	3,95
S3 Paylaşılan dijital içerik/öğretim materyalleri dersin içeriği ile tutarlıdır.	3,97
S4 Dersin öğretim elemanı sınavlarım, ödevlerim ile ilgili tatmin edici geri bildirimler yapar.	3,92
S5 Dersin öğretim elemanı ders süresini etkin ve verimli kullanır.	3,95
S6 Dersin öğretim elemanına ders dışında, ofis saatlerinde ulaşabilirim.	3,90
S7 Dersin öğretim Elemanı derse zamanında başlar ve zamanında bitirir.	3,96
S8 Dersin öğretim Elemanı konuyu açık ve net anlatır.	3,95
S9 Ders öğretim elemanı ölçme ve değerlendirmede adil davranır.	3,94
S10 Dersin öğrenme çıktıları açıkça belirtilmiştir.	3,95
S11 Ders sürecinde verilen ödevler ve uygulamalar dersin öğrenme çıktıları ile uyumludur.	3,96
S12 Sınav soruları dersin içeriğini yansıtır.	3,96
<b>Ortalama</b>	<b>3,95</b>

Tablo 21. SBYO Bölümleri Ders Öğretim Elemanı Değerlendirme Anketi soru bazında değerlendirilmesi

	S1	S2	S3	S4	S5	S6	S7	S8	S9	S10	S11	S12	GO	ÖS
Üniversite Geneli	4,07	4,05	4,07	4,04	4,07	4,03	4,07	4,06	4,06	4,06	4,07	4,06	4,06	7768
Sağlık Bilimleri Fakültesi	3,95	3,95	3,97	3,92	3,95	3,90	3,96	3,95	3,94	3,95	3,96	3,96	3,95	460
Beslenme ve Diyetetik	3,99	3,94	3,96	3,91	3,94	3,92	3,97	3,95	3,95	3,92	3,95	3,96	3,95	65
Çocuk Gelişimi	4,16	4,14	4,18	4,13	4,16	4,12	4,16	4,17	4,14	4,16	4,16	4,17	4,15	65
Fizyoterapi ve Rehabilitasyon	3,67	3,68	3,67	3,64	3,66	3,65	3,67	3,68	3,66	3,67	3,67	3,68	3,67	115
Hemşirelik	4,04	4,06	4,07	4,00	4,06	3,98	4,07	4,04	4,03	4,06	4,05	4,05	4,04	167
Sağlık Yönetimi	4,05	4,08	4,16	4,06	4,05	4,01	4,10	4,03	4,09	4,10	4,12	4,08	4,08	24
Sosyal Hizmet	4,01	3,98	4,02	3,99	4,00	3,94	3,96	3,99	4,00	4,01	4,02	4,02	4,00	24

ÖS: Anketi Cevaplayan Öğrenci Sayısı, GO: Genel Ortalama



**Sağlık Bilimleri Yüksekokulunda** açılan 153 ders için toplam 391 öğrenci, toplam 117 öğretim elemanını değerlendirmiştir. Sağlık Bilimleri Yüksekokulu öğrencilerinin anket sonuçları incelendiğinde genel memnuniyetin 4,09 olduğu tespit edilmiştir (Tablo 22). SBYO öğrencileri 4,10 puan ile en yüksek memnuniyeti 3., 8., 10. ve 12. sorularda (sırasıyla: “Paylaşılan dijital içerik/öğretim materyalleri dersin içeriği ile tutarlıdır”, “Dersin öğretim Elemanı konuyu açık ve net anlatır.”, “Dersin öğrenme çıktıları açıkça belirtilmiştir.”, “Sınav soruları dersin içeriğini yansıtır.”) göstermiştir. SBYO öğrencileri de 4,08 puan ile en düşük memnuniyeti 2., 4., ve 9. sorularda (sırasıyla: “Dersin öğretim elemanı sorulara tatmin edici cevap verir.”, “Dersin öğretim elemanı sınavlarım, ödevlerim ile ilgili tatmin edici geri bildirimler yapar.”, “Ders öğretim elemanı ölçme ve değerlendirmede adil davranır.”) göstermiştir (Tablo 23).

Tablo 22. SBYO Ders Öğretim Elemanı Değerlendirme Anketi bölüm bazında değerlendirilmesi

	BD	ÇG	FTR	HEM	SY	SH
<b>Açılan Ders Sayısı</b>	27	24	25	21	12	44
<b>Ankete Katılan öğrenci Sayısı</b>	83	82	103	86	12	25
<b>Ders Veren Toplam Öğretim Elemanı Sayısı</b>	19	19	16	17	19	27
<b>Bölüm Genel Ortalaması</b>	4,13	4,21	3,86	4,26	3,57	4,38
<b>Fakülte Genel Ortalaması</b>	4,09	4,09	4,09	4,09	4,09	4,09
<b>Üniversite Genel Ortalaması</b>	4,06	4,06	4,06	4,06	4,06	4,06

BD: Beslenme ve Diyetetik, ÇGÇocuk Gelişimi, FTR: Fizyoterapi ve Rehabilitasyon, HEM: Hemşirelik, SY: Sağlık Yönetimi, SH: Sosyal Hizmet

Tablo 23. SBYO 2022-2023 bahar dönemi ders öğretim elemanı değerlendirme anketi

	Sorular	Puan
<b>S1</b>	Dersin öğretim elemanı dersi, haftalık ders planına uygun olarak anlatır.	4,09
<b>S2</b>	Dersin öğretim elemanı sorulara tatmin edici cevap verir.	4,08
<b>S3</b>	Paylaşılan dijital içerik/öğretim materyalleri dersin içeriği ile tutarlıdır.	4,10
<b>S4</b>	Dersin öğretim elemanı sınavlarım, ödevlerim ile ilgili tatmin edici geri bildirimler yapar.	4,08
<b>S5</b>	Dersin öğretim elemanı ders süresini etkin ve verimli kullanır.	4,09
<b>S6</b>	Dersin öğretim elemanına ders dışında, ofis saatlerinde ulaşabilirim.	4,09
<b>S7</b>	Dersin öğretim Elemanı derse zamanında başlar ve zamanında bitirir.	4,09
<b>S8</b>	Dersin öğretim Elemanı konuyu açık ve net anlatır.	4,10
<b>S9</b>	Ders öğretim elemanı ölçme ve değerlendirmede adil davranır.	4,08
<b>S10</b>	Dersin öğrenme çıktıları açıkça belirtilmiştir.	4,10
<b>S11</b>	Ders sürecinde verilen ödevler ve uygulamalar dersin öğrenme çıktıları ile uyumludur.	4,09
<b>S12</b>	Sınav soruları dersin içeriğini yansıtır.	4,10
	<b>Ortalama</b>	<b>4,09</b>

Tablo 24. SBYO Bölümleri Ders Öğretim Elemanı Değerlendirme Anketi soru bazında değerlendirilmesi

	S1	S2	S3	S4	S5	S6	S7	S8	S9	S10	S11	S12	GO	ÖS
<b>Üniversite Geneli</b>	4,07	4,05	4,07	4,04	4,07	4,03	4,07	4,06	4,06	4,06	4,07	4,06	4,06	7768
<b>Sağlık Bilimleri Yüksekokulu</b>	4,09	4,08	4,10	4,08	4,09	4,09	4,09	4,10	4,08	4,10	4,09	4,10	4,09	391
<b>Beslenme ve Diyetetik</b>	4,14	4,11	4,15	4,11	4,13	4,15	4,12	4,14	4,13	4,14	4,15	4,15	4,13	83
<b>Çocuk Gelişimi</b>	4,21	4,21	4,21	4,21	4,20	4,19	4,22	4,22	4,22	4,21	4,21	4,21	4,21	82
<b>Fizyoterapi ve Rehabilitasyon</b>	3,86	3,86	3,87	3,86	3,87	3,86	3,84	3,87	3,86	3,87	3,87	3,88	3,86	103
<b>Hemşirelik</b>	4,27	4,25	4,27	4,23	4,29	4,28	4,29	4,27	4,22	4,31	4,24	4,24	4,26	86
<b>Sağlık Yönetimi</b>	3,55	3,57	3,57	3,59	3,54	3,57	3,57	3,59	3,59	3,59	3,55	3,59	3,57	12
<b>Sosyal Hizmet</b>	4,37	4,35	4,40	4,36	4,40	4,36	4,38	4,42	4,35	4,39	4,40	4,39	4,38	25

ÖS: Anketi Cevaplayan Öğrenci Sayısı, GO: Genel Ortalama

**Meslek Yüksekokulunda** açılan 361 ders için, 148 öğretim elemanı toplam 3569 öğrenci tarafından değerlendirilmiştir. Meslek Yüksekokulunda öğrencilerinin anket sonuçları incelendiğinde genel memnuniyetin 4,09 olduğu tespit edilmiştir. MYO öğrencileri en yüksek memnuniyeti 4,10 puan ile 7 ve 11. soru olan "Dersin öğretim Elemanı derse zamanında başlar ve zamanında bitirir." ve "Ders sürecinde verilen ödevler ve uygulamalar dersin öğrenme çıktıları ile uyumludur." sorularında göstermiştir. MYO öğrencileri de 4,07 puan ile en düşük memnuniyeti 6. soru olan "Dersin öğretim elemanına ders dışında, ofis saatlerinde ulaşabilirim." sorusunda vermişlerdir (Tablo 25).

Tablo 25. MYO 2022-2023 bahar dönemi ders öğretim elemanı değerlendirme anketi

Sorular	Puan
<b>S1</b> Dersin öğretim elemanı dersi, haftalık ders planına uygun olarak anlatır.	4,09
<b>S2</b> Dersin öğretim elemanı sorulara tatmin edici cevap verir.	4,09
<b>S3</b> Paylaşılan dijital içerik/öğretim materyalleri dersin içeriği ile tutarlıdır.	4,09
<b>S4</b> Dersin öğretim elemanı sınavlarım, ödevlerim ile ilgili tatmin edici geri bildirimler yapar.	4,08
<b>S5</b> Dersin öğretim elemanı ders süresini etkin ve verimli kullanır.	4,09
<b>S6</b> Dersin öğretim elemanına ders dışında, ofis saatlerinde ulaşabilirim.	4,07
<b>S7</b> Dersin öğretim Elemanı derse zamanında başlar ve zamanında bitirir.	4,10
<b>S8</b> Dersin öğretim Elemanı konuyu açık ve net anlatır.	4,09
<b>S9</b> Ders öğretim elemanı ölçme ve değerlendirmede adil davranır.	4,09
<b>S10</b> Dersin öğrenme çıktıları açıkça belirtilmiştir.	4,09
<b>S11</b> Ders sürecinde verilen ödevler ve uygulamalar dersin öğrenme çıktıları ile uyumludur.	4,10
<b>S12</b> Sınav soruları dersin içeriğini yansıtır.	4,09
<b>Ortalama</b>	<b>4,09</b>

**Uygulamalı Bilimler Yüksekokulunda** açılan 17 ders için, 13 öğretim elemanı toplam 18 öğrenci tarafından değerlendirilmiştir. Uygulamalı Bilimler Yüksekokulu öğrencilerinin anket sonuçları incelendiğinde genel memnuniyetin 4,58 olduğu tespit edilmiştir. UBYO öğrencileri en yüksek memnuniyeti 4,60 puan ile 1,2 ve 11. soru olan "Dersin öğretim elemanı dersi, haftalık ders planına uygun olarak anlatır.", "Dersin öğretim elemanı sorulara tatmin edici cevap verir." Ve "Ders sürecinde verilen ödevler ve uygulamalar dersin öğrenme çıktıları ile uyumludur." sorularında

göstermiştir. UBYO öğrencileri 4,54 puan ile en düşük memnuniyeti 3. soru olan "Paylaşılan dijital içerik/öğretim materyalleri dersin içeriği ile tutarlıdır." sorusunda vermişlerdir (Tablo 26).

Tablo 26. UBYO 2022-2023 bahar dönemi ders öğretim elemanı değerlendirme anketi

Sorular	Puan	
S1	Dersin öğretim elemanı dersi, haftalık ders planına uygun olarak anlatır.	4,60
S2	Dersin öğretim elemanı sorulara tatmin edici cevap verir.	4,60
S3	Paylaşılan dijital içerik/öğretim materyalleri dersin içeriği ile tutarlıdır.	4,59
S4	Dersin öğretim elemanı sınavlarım, ödevlerim ile ilgili tatmin edici geri bildirimler yapar.	4,54
S5	Dersin öğretim elemanı ders süresini etkin ve verimli kullanır.	4,56
S6	Dersin öğretim elemanına ders dışında, ofis saatlerinde ulaşabilirim.	4,57
S7	Dersin öğretim Elemanı derse zamanında başlar ve zamanında bitirir.	4,58
S8	Dersin öğretim Elemanı konuyu açık ve net anlatır.	4,57
S9	Ders öğretim elemanı ölçme ve değerlendirmede adil davranır.	4,59
S10	Dersin öğrenme çıktıları açıkça belirtilmiştir.	4,58
S11	Ders sürecinde verilen ödevler ve uygulamalar dersin öğrenme çıktıları ile uyumludur.	4,60
S12	Sınav soruları dersin içeriğini yansıtır.	4,59
<b>Ortalama</b>		<b>4,58</b>

**Lisansüstü Eğitim Enstitüsünde** açılan 190 ders için, 145 öğretim elemanı toplam 881 öğrenci tarafından değerlendirilmiştir. Lisansüstü Eğitim Enstitüsü öğrencilerinin anket sonuçları incelendiğinde genel memnuniyetin 4,33 olduğu tespit edilmiştir. LEE öğrencileri en yüksek memnuniyeti 4,36 puan ile 1. soru olan "Dersin öğretim elemanı dersi, haftalık ders planına uygun olarak anlatır." sorusunda göstermiştir. LEE öğrencileri de 4,28 puan ile en düşük memnuniyeti 6. soru olan "Dersin öğretim elemanına ders dışında, ofis saatlerinde ulaşabilirim." sorusunda vermişlerdir (Tablo 27).

Tablo 27. UBYO 2022-2023 bahar dönemi ders öğretim elemanı değerlendirme anketi

Sorular	Puan	
S1	Dersin öğretim elemanı dersi, haftalık ders planına uygun olarak anlatır.	4,36
S2	Dersin öğretim elemanı sorulara tatmin edici cevap verir.	4,33
S3	Paylaşılan dijital içerik/öğretim materyalleri dersin içeriği ile tutarlıdır.	4,33
S4	Dersin öğretim elemanı sınavlarım, ödevlerim ile ilgili tatmin edici geri bildirimler yapar.	4,31
S5	Dersin öğretim elemanı ders süresini etkin ve verimli kullanır.	4,33
S6	Dersin öğretim elemanına ders dışında, ofis saatlerinde ulaşabilirim.	4,28
S7	Dersin öğretim Elemanı derse zamanında başlar ve zamanında bitirir.	4,35

<b>S8</b>	Dersin öğretim Elemanı konuyu açık ve net anlatır.	4,33
<b>S9</b>	Ders öğretim elemanı ölçme ve değerlendirmede adil davranır.	4,32
<b>S10</b>	Dersin öğrenme çıktıları açıkça belirtilmiştir.	4,33
<b>S11</b>	Ders sürecinde verilen ödevler ve uygulamalar dersin öğrenme çıktıları ile uyumludur.	4,34
<b>S12</b>	Sınav soruları dersin içeriğini yansıtır.	4,33
<b>Ortalama</b>		<b>4,33</b>

### III. SONUÇ ve DEĞERLENDİRME

Üniversite genelinde 2022-2023 bahar dönemi sonunda, açılan toplam 2029 ders için 7768 öğrencinin katılım gösterdiği Ders Öğretim Elemanı Değerlendirme Anketi sonuçları değerlendirildiğinde memnuniyetin en yüksek olduğu lisans biriminin 4,12 ortalama memnuniyet ile Fen Edebiyat Fakültesi, memnuniyetin en düşük olduğu lisans biriminin Mühendislik Mimarlık fakültesi olduğu tespit edilmiştir (Tablo 28).

Tablo 28. Soru Bazında Üniversite Genel Ortalamaları

Akademik Birim	S1	S2	S3	S4	S5	S6	S7	S8	S9	S10	S11	S12	GO
FEF	4,15	4,09	4,15	4,08	4,15	4,07	4,15	4,11	4,10	4,14	4,14	4,12	<b>4,12</b>
GSF	4,03	4,02	4,05	4,03	4,04	4,02	4,03	4,03	4,02	4,05	4,06	4,06	<b>4,04</b>
İİBF	4,07	4,08	4,08	4,06	4,09	4,04	4,09	4,08	4,09	4,08	4,09	4,08	<b>4,08</b>
İLF	4,07	4,07	4,09	4,04	4,06	4,03	4,06	4,06	4,04	4,08	4,08	4,06	<b>4,06</b>
MMF	3,83	3,80	3,82	3,79	3,83	3,79	3,85	3,81	3,79	3,81	3,81	3,81	<b>3,81</b>
SBF	3,95	3,95	3,97	3,92	3,95	3,90	3,96	3,95	3,94	3,95	3,96	3,96	<b>3,95</b>
TF	3,78	3,83	3,81	3,84	3,85	3,81	3,85	3,84	3,83	3,84	3,86	3,83	<b>3,83</b>
MYO	4,09	4,09	4,09	4,08	4,09	4,07	4,10	4,09	4,09	4,09	4,10	4,09	<b>4,09</b>
LEE	4,36	4,33	4,33	4,31	4,33	4,28	4,35	4,33	4,32	4,33	4,34	4,33	<b>4,33</b>
SBYO	4,09	4,08	4,10	4,08	4,09	4,09	4,09	4,10	4,08	4,10	4,09	4,10	<b>3,83</b>
UBYO	4,60	4,60	4,59	4,54	4,56	4,57	4,58	4,57	4,59	4,58	4,60	4,59	<b>4,58</b>
Ortalama	<b>4,07</b>	<b>4,05</b>	<b>4,07</b>	<b>4,04</b>	<b>4,07</b>	<b>4,03</b>	<b>4,07</b>	<b>4,06</b>	<b>4,06</b>	<b>4,06</b>	<b>4,07</b>	<b>4,06</b>	<b>4,06</b>

Öğrenciler sekiz soruda genel ortalamanın üzerinde memnuniyet göstermişlerdir. Öğrenciler;

- 1) 4,07 ortalama ile birinci soruda (Dersin öğretim elemanı dersi, haftalık ders planına uygun olarak anlatır.),
- 2) 4,07 ortalama ile üçüncü soruda (Paylaşılan dijital içerik/öğretim materyalleri dersin içeriği ile tutarlıdır.),
- 3) 4,07 puan ile beşinci soruda (Dersin öğretim elemanı ders süresini etkin ve verimli kullanır.),
- 4) 4,07 ortalama puan ile yedinci soruda (Dersin öğretim Elemanı derse zamanında başlar ve zamanında bitirir.),
- 5) 4,07 puan ile on birinci (Ders sürecinde verilen ödevler ve uygulamalar dersin öğrenme çıktıları ile uyumludur.),

Öğrenciler 4,06 puan ile sekizinci soruda (Dersin öğretim Elemanı konuyu açık ve net anlatır.), dokuzuncu soruda (Ders öğretim elemanı ölçme ve değerlendirmede adil davranır.), onuncu soruda (Dersin öğrenme çıktıları açıkça belirtilmiştir.) ve on ikinci soruda (Sınav soruları dersin içeriğini yansıtır.) sorularında ortalamaya eşit memnuniyet göstermiştir.

Öğrencilerin ortalamasının altında memnuniyet gösterdiği sorular aşağıda listelenmiştir.

- 1) 4,05 puan ile ikinci soruda (Dersin öğretim elemanı sorulara tatmin edici cevap verir.),
- 2) 4,04 puan ile dördüncü soruda (Dersin öğretim elemanı sınavlarım, ödevlerim ile ilgili tatmin edici geri bildirimler yapar.),
- 3) 4,03 puan ile altıncı soruda (Dersin öğretim elemanına ders dışında, ofis saatlerinde ulaşabilirim.)

Öğrencilerin ortalamasının altında memnuniyet gösterdikleri sorularda memnuniyetin artırılabilmesi için ders öğretim elemanlarının daha ulaşılabilir olması, öğrenciler ile daha iletişime açık olması ve geri bildirimlerinin tatmin edici olması önemli bir rol oynayacaktır.

## Ek-1

Tablo 1. Ders Öğretim Elemanı Değerlendirme Anketi Soruları (5: Kesinlikle Katılıyorum, 4: Katılıyorum, 3: Karasızım, 2: Katılmıyorum, 1: Kesinlikle Katılmıyorum)

Soru	Anket Soruları	5	4	3	2	1
S1	Dersin öğretim elemanı dersi, haftalık ders planına uygun olarak anlatır.					
S2	Dersin öğretim elemanı sorulara tatmin edici cevap verir.					
S3	Paylaşılan dijital içerik/öğretim materyalleri dersin içeriği ile tutarlıdır.					
S4	Dersin öğretim elemanı sınavlarım, ödevlerim ile ilgili tatmin edici geri bildirimler yapar.					
S5	Dersin öğretim elemanı ders süresini etkin ve verimli kullanır.					
S6	Dersin öğretim elemanına ders dışında, ofis saatlerinde ulaşabilirim.					
S7	Dersin öğretim Elemanı derse zamanında başlar ve zamanında bitirir.					
S8	Dersin öğretim Elemanı konuyu açık ve net anlatır.					
S9	Dersin öğretim elemanı ölçme ve değerlendirmede adil davranır.					
S10	Dersin öğrenme çıktıları açıkça belirtilmiştir.					
S11	Ders sürecinde verilen ödevler ve uygulamalar dersin öğrenme çıktıları ile uyumludur.					
S12	Sınav soruları dersin içeriğini yansıtır.					