



**ANKET DEĞERLENDİRME RAPORU
FORMU**

Doküman No: FR.KYS.001
Yayın Tarihi: 01.07.2022
Revizyon Tarihi: -
Revizyon No: -



**İSTANBUL AREL ÜNİVERSİTESİ
MEZUN YETERLİLİK ANKETİ RAPORU**

Aralık 2022

Kariyer Planlama Uygulama ve Araştırma Merkezi

1 ANKET SONUÇLARININ YORUMLANMASI

A. Anket Adı: Mezun Yeterlilik Anketi

Mezunlarımızın izlenmesi kapsamında mezun yetkinlikleri ile ilgili dış paydaşlarımız olan işverenlerin görüşlerini almak üzere “Mezun Yeterlilik Anketi” uygulanmaktadır. Üniversitemiz Kariyer Planlama Uygulama ve Araştırma Merkezi koordinatörlüğünde mezunlarımızın istihdam edildiği ilgili kurumlar Mezun İlişkileri Birimi Uzmanları ve stajyer öğrencimiz ile çağrı merkezimiz tarafından aranarak ankete katılımları sağlanmıştır.

Ankette yer alan her soruda mezunlarımıza kazandırmayı hedeflediğimiz yeterlilikler ile ilgili işverenlerin algısı 3'lü Likert tipi ölçek kullanılarak ölçülmüştür.

Ankette yer alan sorular Tablo 1.1.'de listelenmiştir.

Tablo 1.1. Mezun Yeterlilik Anketi Soruları

Mezun Yeterlilik Anketi Soruları	
1.	Alanı ile ilgili uygulamalarda faaliyetlerin yürütülmesinde bireysel veya ekip üyesi olarak sorumluluk alır.
2.	Alanı ile ilgili bir çalışmayı bağımsız olarak yürütür.
3.	Sorumluluğu altında çalışanların gelişimlerine yönelik etkinlikleri yönetir.
4.	Alanına yenilik getiren bilgi, düşünce, uygulama veya teknolojilerin hayata geçirilmesinde sorumluluk alır.
5.	Alanı ile ilgili risk ve fırsatları değerlendirerek bilgi ve becerilerinin düşünceye/yaklaşım/teknolojiye/ürüne dönüştürülmesinde sorumluluk alır.
6.	Öğrenme gereksinimlerini belirleyerek kendisinin ve sorumluluğu altındaki kişilerin performanslarının geliştirilmesine yönelik faaliyetleri planlar ve yönetir.
7.	Alanında edindiği ileri düzeydeki bilgi ve becerileri eleştirel bir yaklaşımla değerlendirir.
8.	Düşüncelerini ve sorunlara ilişkin çözüm önerilerini yazılı ve sözlü olarak aktararak alanı ile ilgili konularda ilgili kişi ve kurumları bilgilendirir.
9.	Alanı ile ilgili konularda düşüncelerini ve sorunlara ilişkin çözüm önerilerini nicel ve nitel verilerle destekleyerek uzman olan ve olmayan kişilerle paylaşır.
10.	Mesleki yabancı dil bilgisini kullanarak meslektaşları ile iletişim kurabilir.
11.	Bilgisayar kullanma yetkinliğine dayalı olarak alanının gerektirdiği ölçüde bilişim ve iletişim teknolojilerini kullanır.
12.	Toplumsal sorumluluk bilinci ile yaşadığı sosyal çevre için proje ve etkinlikler düzenler ve bunları uygular.
13.	Alanı ile ilgili ulusal ve uluslararası bilimsel ve teknik gelişmeleri takip eder.
14.	Alanı ile ilgili çalışmalarda toplumsal, bilimsel, kültürel ve etik değerlere uygun hareket eder.
15.	Alanı ile ilgili faaliyetleri, sosyal hakların evrenselliği, sosyal adalet, kalite kültürü ve kültürel değerlerin korunması ile çevre koruma, iş sağlığı ve güvenliği konularında edindiği bilinç doğrultusunda yürütür.

Uygulanan anket sonuçları Tablo 1.2.'de verilmiştir.

Tablo 1.2. Mezun Yeterlilik Anketi Analiz Sonuçları (n= 68)

No	Soru	Yeterli (n)	Yeterli Oran (%)	Fikrim Yok (n)	Fikrim Yok Oran (%)	Yetersiz (n)	Yetersiz Oran (%)	Ortalama Memnuniyet
Soru 1	Alanı ile ilgili uygulamalarda faaliyetlerin yürütülmesinde bireysel veya ekip üyesi olarak sorumluluk alır.	62	91,17	5	7,35	1	1,47	96,57
Soru 2	Alanı ile ilgili bir çalışmayı bağımsız olarak yürütür.	61	89,7	5	7,35	2	2,94	95,59
Soru 3	Sorumluluğu altında çalışanların gelişimlerine yönelik etkinlikleri yönetir	55	80,88	10	14,7	3	4,41	92,16
Soru 4	Alanına yenilik getiren bilgi, düşünce, uygulama veya teknolojilerin hayata geçirilmesinde sorumluluk alır.	59	86,76	6	8,82	3	4,41	94,12
Soru 5	Alanı ile ilgili risk ve fırsatları değerlendirerek bilgi ve becerilerinin düşünceye/yaklaşım/teknolojiye/ürüne dönüştürülmesinde sorumluluk alır.	50	73,52	16	23,52	2	2,94	90,2
Soru 6	Öğrenme gereksinimlerini belirleyerek kendisinin ve sorumluluğu altındaki kişilerin performanslarının geliştirilmesine yönelik faaliyetleri planlar ve yönetir.	46	67,64	16	23,52	6	8,82	86,27
Soru 7	Alanında edindiği ileri düzeydeki bilgi ve becerileri eleştirel bir yaklaşımla değerlendirir.	60	88,23	7	10,29	1	1,47	95,59
Soru 8	Düşüncelerini ve sorunlara ilişkin çözüm önerilerini yazılı ve sözlü olarak aktararak alanı ile ilgili konularda ilgili kişi ve kurumları bilgilendirir.	49	72,05	5	7,35	14	20,58	83,82
Soru 9	Alanı ile ilgili konularda düşüncelerini ve sorunlara ilişkin çözüm önerilerini nicel ve nitel verilerle destekleyerek uzman olan ve olmayan kişilerle paylaşır.	58	85,29	5	7,35	5	7,35	92,65
Soru 10	Mesleki yabancı dil bilgisini kullanarak meslektaşları ile iletişim kurabilir.	30	44,11	15	22,05	23	33,82	70,1
Soru 11	Bilgisayar kullanma yetkinliğine dayalı olarak alanının gerektirdiği ölçüde bilişim ve iletişim teknolojilerini kullanır.	62	91,17	4	5,88	2	2,94	96,08
Soru 12	Toplumsal sorumluluk bilinci ile yaşadığı sosyal çevre için proje ve etkinlikler düzenler ve bunları uygular	53	77,94	9	13,23	6	8,82	89,71
Soru 13	Alanı ile ilgili ulusal ve uluslararası bilimsel ve teknik gelişmeleri takip eder.	41	60,29	20	29,41	7	10,29	83,33
Soru 14	Alanı ile ilgili çalışmalarda toplumsal, bilimsel, kültürel ve etik değerlere uygun hareket eder.	52	76,47	15	22,05	1	1,47	91,67
Soru 15	Alanı ile ilgili faaliyetleri, sosyal hakların evrenselliği, sosyal adalet, kalite kültürü ve kültürel değerlerin korunması ile çevre koruma, iş sağlığı	64	94,11	4	5,88	0	0	98,04

ve güvenliği konularında edindiği bilinç doğrultusunda yürütür.

Genel Memnuniyet 90,39

Uygulanan anket sonuçları analiz edildiğinde mezunlarımızın yeterlilikleri ile ilgili işverenlerin ortalama memnuniyet oranının %90,39 olduğu tespit edilmiştir.

İşverenlerin cevaplarına göre %98 oran ile en yüksek memnuniyet oranına sahip olan soru “Alanı ile ilgili faaliyetleri, sosyal hakların evrenselliği, sosyal adalet, kalite kültürü ve kültürel değerlerin korunması ile çevre koruma, iş sağlığı ve güvenliği konularında edindiği bilinç doğrultusunda yürütür.” olarak ölçümlenmiştir.

%70,10 oran ile en az memnuniyet oranına sahip olan soru ise “Mesleki yabancı dil bilgisini kullanarak meslektaşları ile iletişim kurabilir.” olarak hesaplanmıştır.

Mezun Yeterlilik Anketi

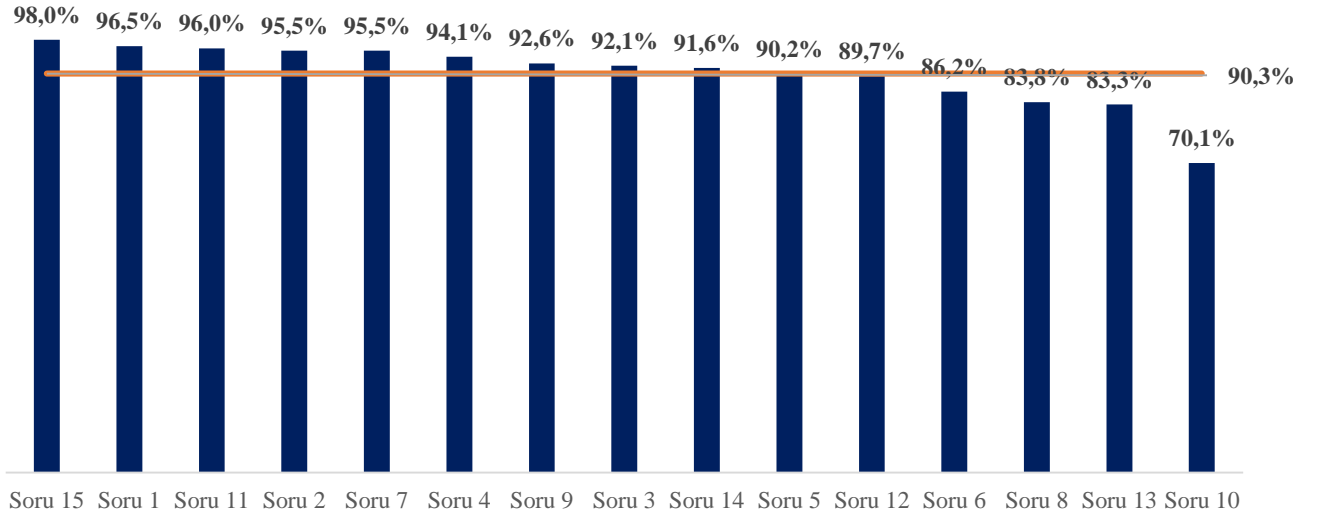

Grafik 1. Mezun Yeterlilik Anketi Memnuniyet Oranları

Mezun Yeterlilik Anketi toplam 56 firma tarafından cevaplandırılmıştır. Katılım sağlayan firmaların çoğunluğu eğitim sektöründe yer almaktadır (Tablo 1.2).

Tablo 1.3. Ankete katılım sağlayanların bilgisi

No	Çalıştığı Sektör	Firma Adı
1	Finans	Başakkent Danışmanlık A.Ş.
2	Gıda	Frozen Gıda
3	Üretim	Kaplanlar Soğutma
4	Sağlık Ve Sosyal Hizmetler	Mega Özel Sağlık Hizmetler Anonim Şirketi
5	İnşaat	Çeçen Dekorasyon
6	Sağlık Ve Sosyal Hizmetler	Sancak Tıp Merkezi
7	Medya, İletişim Ve Yayıncılık	İyi Medya Ef Medya
8	Finans	Hüseyin Turan Mali Müşavir
9	Sağlık Ve Sosyal Hizmetler	Yaşam Psikoloji
10	Hizmet	Karamusa Belediyesi
11	Enerji	Miray Mühendislik
12	Elektrik Ve Elektronik	Başar Elektronik
13	Ulaştırma, Lojistik, Haberleşme,	Seçkin Gümrük Müşavirliği
14	Tekstil, Hazır Giyim, Deri	LCW
15	Finans	Narin Gümrük Müşavirliği
16	Eğitim	Final Dershanesi
17	Eğitim	Acıbadem Üniversitesi
18	Eğitim	İstanbul Arel Üniversitesi
19	Eğitim	Kent Üniversitesi
20	Sağlık	Şafak Sağlık Grubu
21		Roche
22	Eğitim	Gebze Teknik Üniversitesi
23	Sağlık	Premed Prenatal Tanı Ve Genetik Hastalıkları Merkezi
24	Eğitim	Koç Üniversitesi
25	Eğitim	Boğaziçi Üniversitesi
26	Eğitim	Sağlık Bilimleri Üniversitesi
27	Biyoteknoloji	Sentromer
28	Sağlık	MST Lab (Eskişehir)
29	Eğitim	Marmara Üniversitesi
30	Dayanıklı Tüketim Beyaz Eşya Üretim	Arçelik A.Ş.
31	Lojistik	Yusen İnci Lojistik
32	Uluslararası Lojistik	Threeline Lojistik Ve Danışmanlık Ltd.Sti.
33	Danışmanlık	Vera Araştırma
34	Pilates Merkezi	Reform Pilates Spor Ve Eğitim Hiz.Tic.Ltd.Şti.
35	Anestezi Teknikerliği	Özel Tınaztepe Galen Hastanesi
36	Finans	Türkiye İş Bankası A.Ş.
37	Özel	Deniz Hidrolik
38	Sağlık	Dr. Nedim Budakoğlu Kliniği
39	Muhasebe	Hisar Yeminli Mali Müşavirlik A.Ş.
40	Tekstil	Baykan Denim
41	Civata Hırdavat	Akpınar Civata Hırd. San. Ve Tic. A.Ş.
42	Biyoteknoloji Arge Merkezi	Mstlab Biyoteknoloji ve Medikal Hizmetleri San.Tic.Ltd.Şti.
43	Yazılım	Next4biz Bilgi Teknolojileri
44	Endüstriyel Reklam Malzemeleri.	Alniz Pazarlama Dış Ticaret Anonim Şirketi
45	Tekstil Lojistik.	Çetinkaya Enerji Loj.Hiz.
46	Moda Giyim Parakende	Taha Giyim
47	Tasarım Arge	Gülle Tekstil
48	Muhasebe	Acarlar Mutfak Eşyaları
49	Liman İşletmeciliği	Mardaş Marmara Deniz İşletmeciliği A.Ş.
50	Sağlık İşleri Müdürlüğü	Büyükçekmece Belediyesi
51	Pr Halkla İlişkiler	Essance İstanbul İletişim Danışmanlığı
52	Özel Eğitim	Dalsu
53	Özel/Eğitim	İstanbul Arel Üniversitesi

54	Özel Eğitim Ve Rehabilitasyon Merkezi	Özel İlk Evin Özel Eğitim Ve Rehabilitasyon Merkezi
55	Restaurant	Et Mahal Restaurant Steakhouse
56	Kamu	Küçükçekmece Belediyesi

Yetkinlik ve yeterlilikleri değerlendirilen mezunların bilgileri Tablo 1.3.'te verilmiştir. Görüş alınan mezunlar arasında %20,4 ile en yüksek mezun oranına sahip bölüm Moleküler Biyoloji ve Genetik Bölümü olmuştur.

Tablo 1.4. Yetkinlik ve Yeterlilikleri Değerlendirilen Mezunların Fakülte ve Bölümleri

Mezun Olduğu Fakülte Adı	Mezun Olduğu Bölüm/Program Adı	Görüş Alınan Mezun Sayısı	Görüş Alınan Mezun Oranı
Mühendislik ve Mimarlık Fakültesi	Endüstri Mühendisliği (İng)	1	1,9%
	Biyomedikal Mühendisliği	1	1,9%
	Mimarlık	1	1,9%
Fen Edebiyat Fakültesi	Psikoloji	1	1,9%
	Moleküler Biyoloji ve Genetik	11	20,4%
İktisadi ve İdari Bilimler Fakültesi	Uluslararası İlişkiler	3	5,6%
	Siyaset Bilimi ve Kamu Yönetimi	1	1,9%
	İşletme (İng)	1	1,9%
	Uluslararası Ticaret ve Finans (İng)	1	1,9%
İletişim Fakültesi	Halkla İlişkiler ve Reklamcılık	2	3,7%
Uygulamalı Bilimler Yüksekokulu	Uluslararası Lojistik ve Taşımacılık	4	7,4%
Meslek Yüksekokulu	İşletme Yönetimi	1	1,9%
	Adalet	1	1,9%
	Fizyoterapi	1	1,9%
	Halkla İlişkiler ve Tanıtım	1	1,9%
	Gümrük İşletmeciliği Programı	1	1,9%
	Elektrik	1	1,9%
	İşletme Yönetimi	1	1,9%
	Bilgisayar Programcılığı	1	1,9%
	Muhasebe ve Vergi Uygulamaları	2	3,7%
	Anestezi	3	5,6%
	Elektronik Teknolojisi	2	3,7%
	Sivil Hava Ulaştırma İşletmeciliği	1	1,9%
	Sağlık Kurumları İşletmeciliği	1	1,9%
	Sağlık Bilimleri Yüksekokulu	Çocuk Gelişimi	1
Beslenme ve Diyetetik		1	1,9%
Fizyoterapi ve Rehabilitasyon		1	1,9%
Lisansüstü Eğitim Enstitüsü	İşletme Yönetimi	1	1,9%
	GSF	1	1,9%
	Muhasebe ve Denetim	1	1,9%
	İşletme	3	5,6%
	Fizyoterapi ve Rehabilitasyon	1	1,9%

2 BİR ÖNCEKİ YIL İLE KIYASLAMA

Mezun Yeterlilik Anketi, ilk defa 2019-2020 akademik yılında uygulanmıştır. Uygulandığı ilk yılda 7 işveren anketi cevaplamıştır. 2020-2021 akademik yılında anket ikinci kez, çağrı merkezi tarafından arama yolu ile uygulanmış olup, 2020-2021 akademik yılında 9 işveren daha anketi cevaplamıştır. 2021-2022 yılında toplam 56 firma daha ankete katılım sağlayarak toplamda 64 işveren ankete cevap vermiştir. 2021-2022 akademik yılında toplam 64 işveren'den, 68 mezun ile ilgili geri bildirim alınmıştır (Tablo 2.1.)

Tablo 2.1. 20-21 ile 21-22 Karşılaştırmalı Sonuçları

No	Soru	20-21 Yeterli (n)	21-22 Yeterli (n)	20-21 Yeterli Oran (%)	21-22 Yeterli Oran (%)	20-21 Fikrim Yok (n)	21-22 Fikrim Yok (n)	20-21 Fikrim Yok Oran (%)	21-22 Fikrim Yok Oran (%)	20-21 Yetersiz (n)	21-22 Yetersiz (n)	20-21 Yetersiz Oran (%)	21-22 Yetersiz Oran (%)
Soru 1	Alanı ile ilgili uygulamalarda faaliyetlerin yürütülmesinde bireysel veya ekip üyesi olarak sorumluluk alır.	19	62	83%	91,1%	4	5	17%	7,3%	0	1	0%	1,4%
Soru 2	Alanı ile ilgili bir çalışmayı bağımsız olarak yürütür.	19	61	83%	89,7%	4	5	17%	7,3%	0	2	0%	2,9%
Soru 3	Sorumluluğu altında çalışanların gelişimlerine yönelik etkinlikleri yönetir	19	55	83%	80,8%	4	10	17%	14,7%	0	3	0%	4,4%
Soru 4	Alanına yenilik getiren bilgi, düşünce, uygulama veya teknolojilerin hayata geçirilmesinde sorumluluk alır.	19	59	83%	86,7%	4	6	17%	8,8%	0	3	0%	4,4%
Soru 5	Alanı ile ilgili risk ve fırsatları değerlendirerek bilgi ve becerilerinin düşünceye/yaklaşım/teknolojiye/türüne dönüştürülmesinde sorumluluk alır.	19	50	83%	73,5%	4	16	17%	23,5%	0	2	0%	2,9%
Soru 6	Öğrenme gereksinimlerini belirleyerek kendisinin ve sorumluluğu altındaki kişilerin performanslarının geliştirilmesine yönelik faaliyetleri planlar ve yönetir.	19	46	83%	67,6%	4	16	17%	23,5%	0	6	0%	8,8%
Soru 7	Alanında edindiği ileri düzeydeki bilgi ve becerileri eleştirel bir yaklaşımla değerlendirir.	19	60	83%	88,2%	4	7	17%	10,3%	0	1	0%	1,5%
Soru 8	Düşüncelerini ve sorunlara ilişkin çözüm önerilerini yazılı ve sözlü olarak aktararak alanı ile ilgili konularda ilgili kişi ve kurumları bilgilendirir.	19	49	83%	72,0%	4	5	17%	7,3%	0	14	0%	20,5%
Soru 9	Alanı ile ilgili konularda düşüncelerini ve sorunlara ilişkin çözüm önerilerini nicel ve nitel verilerle destekleyerek uzman olan ve olmayan kişilerle paylaşır.	19	58	83%	85,2%	4	5	17%	7,3%	0	5	0%	7,3%
Soru 10	Mesleki yabancı dil bilgisini kullanarak meslektaşları ile iletişim kurabilir.	13	30	57%	44,1%	4	15	17%	22,0%	6	23	26%	33,8%
Soru 11	Bilgisayar kullanma yetkinliğine dayalı olarak alanının gerektirdiği ölçüde bilişim ve iletişim teknolojilerini kullanır.	19	62	83%	91,1%	4	4	17%	5,9%	0	2	0%	2,9%
Soru 12	Toplumsal sorumluluk bilinci ile yaşadığı sosyal çevre için proje ve etkinlikler düzenler ve bunları uygular	19	53	83%	77,9%	4	9	17%	13,2%	0	6	0%	8,8%
Soru 13	Alanı ile ilgili ulusal ve uluslararası bilimsel ve teknik gelişmeleri takip eder.	19	41	83%	60,2%	4	20	17%	29,4%	0	7	0%	10,2%
Soru 14	Alanı ile ilgili çalışmalarda toplumsal, bilimsel, kültürel ve etik değerlere uygun hareket eder.	19	52	83%	76,4%	4	15	17%	22,0%	0	1	0%	1,4%
Soru 15	Alanı ile ilgili faaliyetleri, sosyal hakların evrenselliği, sosyal adalet, kalite kültürü ve kültürel değerlerin korunması ile çevre koruma, iş sağlığı ve güvenliği konularında edindiği bilinç doğrultusunda yürütür.	19	64	83%	94,1%	4	4	17%	5,9%	0	0	0%	0,0%

2020-2021 akademik yılında işverenlerin değerlendirmeleri doğrultusunda mezun yeterliliği memnuniyet oranı %85,5 iken 2021-2022 akademik yılında bu memnuniyet oranı %90,3 olarak hesaplanmış olup bir önceki yıla %4,8 memnuniyet artışı gözlemlenmiştir (Tablo 2.2.).

2020-2021 ve 2021-2022 akademik yılında en düşük memnuniyet oranına sahip soru “Mesleki yabancı dil bilgisini kullanarak meslektaşları ile iletişim kurabilir.” olarak ölçümlenmiştir.

Tablo 2.2. 20-21 ile 21-22 Karşılaştırmalı Memnuniyet Oranları

No	Soru	20-21 Ortalama Memnuniyet	21-22 Ortalama Memnuniyet
Soru 1	Alanı ile ilgili uygulamalarda faaliyetlerin yürütülmesinde bireysel veya ekip üyesi olarak sorumluluk alır.	86,4%	96,5%
Soru 2	Alanı ile ilgili bir çalışmayı bağımsız olarak yürütür.	86,4%	95,5%
Soru 3	Sorumluluğu altında çalışanların gelişimlerine yönelik etkinlikleri yönetir	86,4%	92,1%
Soru 4	Alanına yenilik getiren bilgi, düşünce, uygulama veya teknolojilerin hayata geçirilmesinde sorumluluk alır.	86,4%	94,1%
Soru 5	Alanı ile ilgili risk ve fırsatları değerlendirerek bilgi ve becerilerinin düşünceye/yaklaşım/teknolojiye/ürüne dönüştürülmesinde sorumluluk alır.	86,4%	90,2%
Soru 6	Öğrenme gereksinimlerini belirleyerek kendisinin ve sorumluluğu altındaki kişilerin performanslarının geliştirilmesine yönelik faaliyetleri planlar ve yönetir.	86,4%	86,2%
Soru 7	Alanında edindiği ileri düzeydeki bilgi ve becerileri eleştirel bir yaklaşımla değerlendirir.	86,4%	95,5%
Soru 8	Düşüncelerini ve sorunlara ilişkin çözüm önerilerini yazılı ve sözlü olarak aktararak alanı ile ilgili konularda ilgili kişi ve kurumları bilgilendirir.	86,4%	83,8%
Soru 9	Alanı ile ilgili konularda düşüncelerini ve sorunlara ilişkin çözüm önerilerini nicel ve nitel verilerle destekleyerek uzman olan ve olmayan kişilerle paylaşır.	86,4%	92,6%
Soru 10	Mesleki yabancı dil bilgisini kullanarak meslektaşları ile iletişim kurabilir.	72,4%	70,1%
Soru 11	Bilgisayar kullanma yetkinliğine dayalı olarak alanının gerektirdiği ölçüde bilişim ve iletişim teknolojilerini kullanır.	86,4%	96,0%
Soru 12	Toplumsal sorumluluk bilinci ile yaşadığı sosyal çevre için proje ve etkinlikler düzenler ve bunları uygular	86,4%	89,7%
Soru 13	Alanı ile ilgili ulusal ve uluslararası bilimsel ve teknik gelişmeleri takip eder.	86,4%	83,3%
Soru 14	Alanı ile ilgili çalışmalarda toplumsal, bilimsel, kültürel ve etik değerlere uygun hareket eder.	86,4%	91,6%
Soru 15	Alanı ile ilgili faaliyetleri, sosyal hakların evrenselliği, sosyal adalet, kalite kültürü ve kültürel değerlerin korunması ile çevre koruma, iş sağlığı ve güvenliği konularında edindiği bilinç doğrultusunda yürütür.	86,4%	98,0%
Genel Memnuniyet		85,5%	90,39

3 DEĞERLENDİRME VE ÖNERİLER

2021-2022 akademik yılında Mezun Yeterlilik Anketi 64 işverenin, 68 mezun ile ilgili geri bildirimleri memnuniyet oranını göstermekte olup ortalama memnuniyet oranı %90,3 olarak ölçümlenmiştir.

Anketin geçerliliği ve güvenilirliğini artırmak için katılımcı sayısının artırılması gerekirken, öğrencilerimizin hedeflenen düzeyde İngilizce yetkinliğine sahip olması için iyileştirici önlemlerin alınması öncelikli önem taşımaktadır. Bununla birlikte gelişim düzeyi artırılması gereken, memnuniyet oranının altında kalan maddeler;

- “Alanı ile ilgili ulusal ve uluslararası bilimsel ve teknik gelişmeleri takip eder.” (%83,3)

Bu kapsamda öğrencilerimizin araştırma ve geliştirme konularında farkındalığının artması için dönem içi ulusal ve uluslararası proje ödevlerinin yaygınlaştırılması aynı zamanda “Proje Festivali” şeklinde yılsonu proje değerlendirme yarışmalarının yapılması,

- “Düşüncelerini ve sorunlara ilişkin çözüm önerilerini yazılı ve sözlü olarak aktararak alanı ile ilgili konularda ilgili kişi ve kurumları bilgilendirir.”(%83,8)

Bu alanda sağlanacak iyileştirici önlem olarak, özgüven ve iletişim gibi konularda öğrencilerimizin yetkinliğini artırıcı çalışmaların yapılması,

- “Öğrenme gereksinimlerini belirleyerek kendisinin ve sorumluluğu altındaki kişilerin performanslarının geliştirilmesine yönelik faaliyetleri planlar ve yönetir.” (%86,2)

Yönetmelikler kapsamında iyileştirme yapılması gereken bu süreçte Koçluk ve Geliştirme konusunda öğrencilerimizin yetkinliğini artırıcı konularda çalışmaların yapılması,

- “Toplumsal sorumluluk bilinci ile yaşadığı sosyal çevre için proje ve etkinlikler düzenler ve bunları uygular.” (%89,7)

Öğrencilerimizin toplumsal katkı düzeylerinin artırılması için öğrenci kulüp faaliyetlerinin artırılması, AIESEC gibi uluslararası organizasyonların bilgilendirme çalışmalarının yapılması bu alanlarda çalışmaların artırılması,

- “Alanı ile ilgili risk ve fırsatları değerlendirerek bilgi ve becerilerinin düşünceye/yaklaşım/teknolojiye/ürüne dönüştürülmesinde sorumluluk alır.” (%90,2)

Bu doğrultuda öğrencilerimizin Swot Analizi, İnavasyon, Yaratıcı Düşünce Teknikleri gibi konularda yetkinliğini artırıcı eğitim öğretim faaliyetlerinin uygulama düzeyinin artırılması süreç iyileştirmeleri açısından önemlidir.