



T.C.
İSTANBUL AREL ÜNİVERSİTESİ REKTÖRLÜĞÜ
İktisadi ve İdari Bilimler Fakültesi Dekanlığı

Sayı : E-89255976-050.04-724634
Konu : Fakülte Kurulu-20 (BİDR 2023-2024)

30.12.2024

REKTÖRLÜK MAKAMINA

Fakültemiz 23.12.2024 tarih ve 2024-20 nolu BİDR 2023-2024 bölüm raporlarının görüşülmesine ilişkin alınan Fakülte Kurulu kararı, kalite komisyon tutanağı ve ilgili kanıtlar ektedir. Arz ederim.

Saygılarımla.

Prof. Dr. Oktay BİNGÖL
Dekan V.

Ek:

- 1- BİDR Karar Nüshası (1 Sayfa)
- 2- KOMİSYON RAPORU (2 Sayfa)
- 3- FR.KYS.018. İİBF BİRİM IDEGERLENDİRME RAPORU FORMU 2024 (25 Sayfa)
- 4- İİBF BİDR ve KANITLAR

Mevcut Elektronik İmzalar

Bu belge, güvenli elektronik imza ile imzalanmıştır.

Belge Doğrulama Kodu: BSM4BK35AP
Prof. Dr. OKTAY BİNGÖL (Dekan V.) 30.12.2024 12:55
Adres: Lürkoba Mahallesi, Erguvan Sokak No:26 / K:34537 Tepekent -
Büyüçekmece/İstanbul
Telefon:0 (850) 850 27 35 Faks:0 (212) 860 04 81
Kep Adresi: areluniv@hs01.kep.tr

Belge Doğrulama Adresi: <https://turkiye.gov.tr/istanbul-arel-universitesi-ebys>

Bilgi için: İlknur YILDIZ
Unvan: Uzman Yardımcısı





T.C.
İSTANBUL AREL ÜNİVERSİTESİ

İktisadi ve İdari Bilimler Fakültesi 23/12/2024 tarih ve 2024/20 No'lu
Fakülte Kurulu Karar Örneği

KARAR

4-Rektörlük Makamından gelen 11.11.2024 tarih ve 722064 sayılı BİDR 2023-2024 (Ağustos 2023) yazı gereği Bölüm raporları görüşüldü. Yapılan görüşmeler sonucunda; Fakülte 2023 -2024 (Ağustos 2023)Birim İç Değerlendirme Raporu'nun kabulüne ve Rektörlük Makamına arzına katılanların oy birliği ile karar verildi.

Aslı Gibidir
23/12/2024

Prof. Dr. Oktay BİNGÖL
Dekan Vekili

Mevcut Elektronik İmzalar

Prof. Dr. OKTAY BİNGÖL (Dekan V.) 30.12.2024 12:55

Bu belge, güvenli elektronik imza ile imzalanmıştır.

İKTİSADİ VE İDARİ BİLİMLER FAKÜLTESİ

KALİTE KOMİSYONU

Toplantı Tarihi: 24.12.2024

Toplantı Yeri: Dekanlık

Toplantı Saati: 10.00

KALİTE KOMİSYON ÜYELERİ

Prof.Dr. Oktay BİNGÖL Dekan V. Komisyon Başkanı

Prof.Dr.Aşkın İnci SÖKMEN ALACA Uluslararası İlişkiler Programı (Türkçe)

Doç.Dr. Cüneyt DİRİCAN Muhasebe ve Finans Yönetimi Bölümü

Doç.Dr.Aylin ERDOĞDU Finans ve Bankacılık Bölümü

Doç. Dr. Fatma Aslı KELKİTLİ Siyaset Bilimi ve Kamu Yönetimi Bölümü

Doç.Dr. Pınar DALOĞLU İşletme Bölümü

Dr.Öğr.Üyesi Hilal KUVVETLİ YAVAŞ Uluslararası Ticaret ve Finansman (İngilizce) Bölümü

Dr.Öğr.Üyesi Hakan KAYA Havacılık Yönetimi Bölümü

Dr.Öğr.Üyesi Aslı YAMAN Yönetim Bilişim Sistemleri Bölümü

Dr. Öğr. Üyesi Ahmet İLBAŞ Lojistik Yönetimi Bölümü

Doç.Dr.Bülent DURGUN Uluslararası İlişkiler Programı (İngilizce)

Dr.Öğr.Üyesi Ali Anıl ÜNSAL İşletme (İngilizce) Bölümü

Öğrenci Temsilcisi Rabia ALBAYRAK Finans ve Bankacılık Bölümü

Burcu EKİCİ Fakülte Sekreteri

TOPLANTIYA KATILMAYANLAR :

GÜNDEM :

1- Rektörlük Makamından gelen 11.11.2024 tarih ve 722064 sayılı BİDR 2023-2024 (Ağustos 2023) yazı gereği Bölüm raporlarının görüşülmesi.

2- Dilek ve öneriler.

KARAR

1- Rektörlük Makamından gelen 11.11.2024 tarih ve 722064 sayılı BİDR 2023-2024 (Ağustos 2023) yazı gereği Bölüm raporları görüşüldü. **Yapılan görüşmeler sonucunda; Fakülte 2023-2024 (Ağustos 2023) Birim İç Değerlendirme Raporu'nun kabulüne ve Fakülte Kuruluna arzına katılanların oy birliği ile karar verildi. (EK Rapor)**

Prof. Dr. Oktay BİNGÖL Dekan V. Komisyon Başkanı

Mevcut Elektronik İmzalar

Prof. Dr. OKTAY BİNGÖL (Dekan V.) 30.12.2024 12:55

Bu belge, güvenli elektronik imza ile imzalanmıştır.

(24.12.2024 tarihli Kalite Komisyonu Kararı)

Prof.Dr.Aşkın İnci SÖKMEN ALACA Uluslararası İlişkiler Programı (Türkçe)

Doç. Dr. Fatma Aslı KELKİTLİ Siyaset Bilimi ve Kamu Yönetimi Bölümü

Doç.Dr.Bülent DURGUN Uluslararası İlişkiler Programı (İngilizce)

Doç.Dr. Cüneyt DİRİCAN Muhasebe ve Finans Yönetimi Bölümü

Doç.Dr.Pınar DALOĞLU İşletme Bölümü

Doç.Dr.Aylin ERDOĞDU Finans ve Bankacılık Bölümü

Dr.Öğr.Üyesi Hilal KUVVETLİ YAVAŞ Uluslararası Ticaret ve Finansman (İngilizce) Bölümü

Dr.Öğr.Üyesi Hakan KAYA Havacılık Yönetimi Bölümü

Dr.Öğr.Üyesi Aslı YAMAN Yönetim Bilişim Sistemleri Bölümü

Dr. Öğr. Üyesi Ahmet İLBAŞ Lojistik Yönetimi Bölümü

Dr.Öğr.Üyesi Ali Anıl ÜNSAL İşletme (İngilizce) Bölümü

Öğrenci Temsilcisi Rabia ALBAYRAK Finans ve Bankacılık Bölümü

Burcu EKİCİ Fakülte Sekreteri

Mevcut Elektronik İmzalar

Prof. Dr. OKTAY BİNGÖL (Dekan V.) 30.12.2024 12:55

Bu belge, güvenli elektronik imza ile imzalanmıştır.



BİRİM İÇ DEĞERLENDİRME RAPORU FORMU

Doküman No: FR.KYS.018
Yayın Tarihi: 10.05.2023
Revizyon No:00
Revizyon Tarihi:



İKTİSADİ VE İDARİ BİLİMLER FAKÜLTESİ

BİRİM İÇ DEĞERLENDİRME RAPORU

ARALIK/2024

Mevcut Elektronik İmzalar

Prof. Dr. OKTAY BİNGÖL (Dekan V.) 30.12.2024 12:55

Bu belge, güvenli elektronik imza ile imzalanmıştır.

İçindekiler

1. İLETİŞİM BİLGİLERİ	4
2. ÖZET	5
A. Liderlik, Yönetişim ve Kalite.....	6
A.1. Liderlik ve Kalite	6
A.1.1. Yönetişim ve İdari yapı	6
A.1.2. Liderlik	6
A.1.3. İç Kalite Güvencesi Mekanizmaları.....	7
A.1.4. Kamuoyunu Bilgilendirme ve Hesapverebilirlik	7
A.2. Misyon ve Stratejik Amaçlar	8
A.2.1. Misyon, vizyon ve politikalar	8
A.3. Paydaş Katılımı	8
A.3.1. İç ve Dış paydaş Katılımı	8
A.3.2. Öğrenci Geri Bildirimleri.....	9
A.3.3. Mezun İlişkileri Yönetimi	10
A.3.4. Uluslararasılaşma	10
B. Eğitim-Öğretim	11
B.1. Program Tasarımı, Değerlendirmesi ve Güncellenmesi.....	11
B.1.1. Programların Tasarımı ve Onayı	11
B.1.2. Programın ders dağılım dengesi.....	11
B.1.3. Ders kazanımlarının program çıktılarıyla uyumu.....	12
B.1.4. Öğrenci iş yüküne dayalı ders tasarımı	12
B.1.5. Programların izlenmesi ve güncellenmesi	13
B.2. Programların Yürütülmesi (Öğrenci Merkezli Öğrenme, Öğretme ve Değerlendirme) ...	14
B.2.1. Öğretim yöntem ve teknikleri.....	14
B.2.2. Ölçme ve değerlendirme.....	14
B.2.3. Öğrenci kabulü, önceki öğrenmenin tanınması ve kredilendirilmesi	15
B.2.4. Yeterliliklerin sertifikalandırılması ve diploma.....	15
B.3. Öğrenme Kaynakları ve Akademik Destek Hizmetleri.....	16
B.3.1. Akademik destek hizmetleri.....	16
B.3.2. Dezavantajlı gruplar	16
C. ARAŞTIRMA VE GELİŞTİRME	18
C.1. Araştırma Süreçlerinin Yönetimi ve Araştırma Kaynakları.....	18
C.1.1. İç ve dış kaynaklar	18
C.1.2. Doktora programları ve doktora sonrası imkanlar	18
D. TOPLUMSAL KATKI.....	20
D.1. Toplumsal Katkı Performansı	20
D.2.1. Toplumsal katkı performansının izlenmesi ve değerlendirilmesi	20

Mevcut Elektronik İmzalar

Prof. Dr. OKTAY BİNGÖL (Dekan V.) 30.12.2024 12:55

Bu belge, güvenli elektronik imza ile imzalanmıştır.

Mevcut Elektronik İmzalar

Prof. Dr. OKTAY BİNGÖL (Dekan V.) 30.12.2024 12:55

Bu belge, güvenli elektronik imza ile imzalanmıştır.

1. İLETİŞİM BİLGİLERİ

İktisadi İdari Bilimler Fakültesi iletişim bilgileri:

Prof. Dr. Oktay BİNGÖL, Türk oba Mahallesi, Erguvan Sokak, No:26, K 34537, Tepekent -
Büyüçekmece, İstanbul - Türkiye, oktaybingol@arel.edu.tr

Mevcut Elektronik İmzalar

Prof. Dr. OKTAY BİNGÖL (Dekan V.) 30.12.2024 12:55

Bu belge, güvenli elektronik imza ile imzalanmıştır.

2. ÖZET

Bu rapor İstanbul Arel Üniversitesi İktisadi ve İdari Bilimler Fakültesi (İİBF)'nin 2024 takvim yılında liderlik ve yönetim yaklaşımına, eğitim-öğretim, araştırma- geliştirme ve toplumsal katkı başlıklarında gerçekleştirdiği faaliyetlere yönelik kanıta dayalı öz bilgileri vermek amacıyla oluşturulmuştur.

A. Liderlik, Yönetişim ve Kalite

A.1. Liderlik ve Kalite

A.1.1. Yönetişim ve İdari yapı

İİBF karar alma mekanizmasını ve yönetim süreçlerini özetleyen organizasyon yapısı Şekil 1'de verilmiştir.

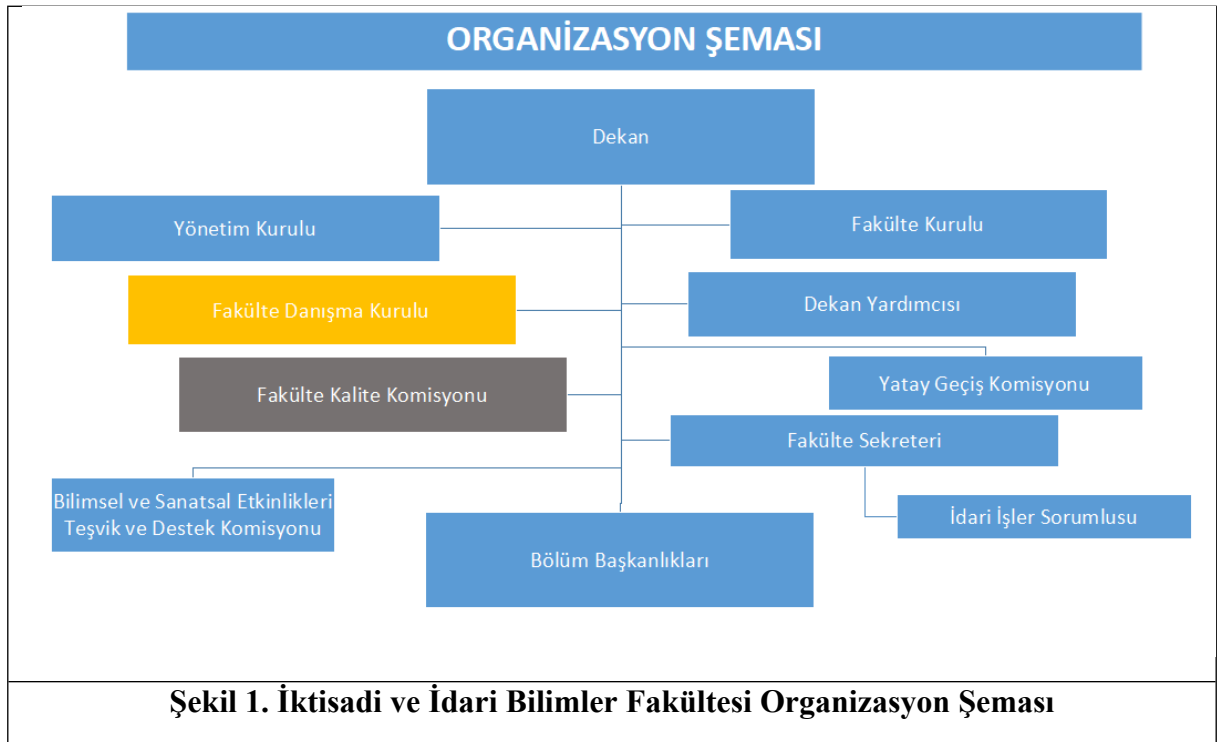

İİBF yönetim modeli oluşturulan yönetim kurulu, fakülte kurulu, danışma kurulu ve komisyonları ile katılımcı bir yönetim modeli benimsemektedir.

İİBF toplam kalite yönetimi yaklaşımı çerçevesince, fakültede yürütülen süreçlerin etkin ve verimli yürütülebilmesi için öğrenci ve bölüm öğretim üyelerinden oluşan fakülte kalite komisyonu ile yönetim yaklaşımını bütüncül ilkelerle yürütmektedir. İİBF kalite komisyonu organizasyon yapısı Şekil-2'de verilmiştir.

Mevcut Elektronik İmzalar

Prof. Dr. OKTAY BİNGÖL (Dekan V.) 30.12.2024 12:55

Bu belge, güvenli elektronik imza ile imzalanmıştır.

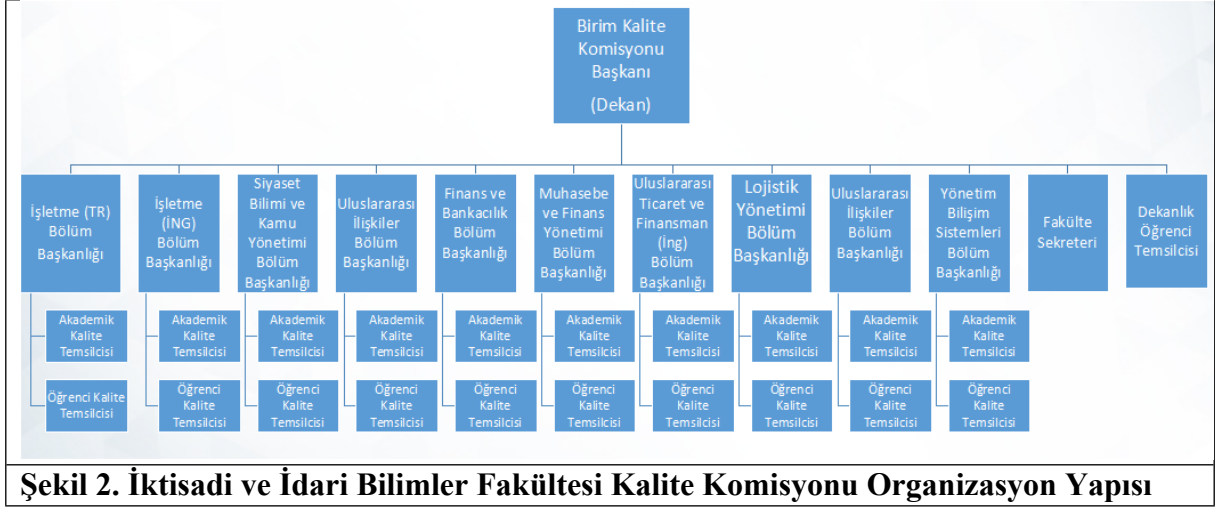

Şekil 2. İktisadi ve İdari Bilimler Fakültesi Kalite Komisyonu Organizasyon Yapısı

Her bölümün içinde ilgili yönerge/yönetmelikler gereği oluşturulması gereken ve bölümün ihtiyaçları doğrultusunda oluşturulan komisyon ve kurullar bulunmaktadır. Finans ve Bankacılık bölümü

Bölmelerin komisyon ve kurul bilgileri aşağıdaki tabloda verilmiştir.

İktisadi İdari Bilimler Fakültesi Bağlı Lisans Programlarının İdari Yapılanmasına İlişkin Linkler Listesi	
BÖLÜM	BÖLÜM BAŞKANLARI
Uluslararası Ticaret ve Finansman (İngilizce)	https://arel.edu.tr/uluslararasi-ticaret-ve-finansman-komisyonlar-ve-koordinatorlukler/
İşletme (İngilizce)	https://arel.edu.tr/egitim-komisyonu/
İşletme	https://arel.edu.tr/iktisadi-ve-idari-bilimler-fakultesi-isletme-bolum-egitim-komisyonu/
Uluslararası İlişkiler (İngilizce)	https://arel.edu.tr/komisyon-vekoordinatorlukler/
Uluslararası İlişkiler (Türkçe)	LİNK gelecek
Siyaset Bilimi ve Kamu Yönetimi	LİNK gelecek
Lojistik Yönetimi	LİNK gelecek
Finans ve Bankacılık Bölüm	LİNK gelecek
Muhasebe ve Finans Yönetimi	LİNK gelecek
Havacılık Yönetimi Bölüm	LİNK gelecek
Yönetim Bilişim Sistemleri	https://arel.edu.tr/iktisadi-ve-idari-bilimler-fakultesi-yonetim-bilisim-sistemleri-komisyonlar-koordinatorlukler-2/

Mevcut Elektronik İmzalar

Prof. Dr. OKTAY BİNGÖL (Dekan V.) 30.12.2024 12:55

Bu belge, güvenli elektronik imza ile imzalanmıştır.

İstanbul Arel Üniversitesi Ana Yönetmeliği'nde akademik organlar ve görevleri tanımlanmıştır. İstanbul Arel Üniversitesi Ana Yönetmeliği Madde-22'de dekan ve görevleri, Madde-23'te bölüm başkanı ve görevleri, Madde-2'te ise öğretim elemanı ve görevleri tanımlanmıştır

(<https://www.mevzuat.gov.tr/mevzuat?MevzuatNo=34802&MevzuatTur=8&MevzuatTertip=5>).

İstanbul Arel Üniversitesi 2024-2028 Stratejik Planı hazırlanmış ve ilan edilmiştir (arel.edu.tr/wp-content/uploads/2024/12/arel-universitesi-stratejikplan-2024-2028-.pdf). 2024-2028 Statejik Planı'nın 7.1 başlığında amaç ve hedefler, 7.2 başlığında amaç ve hedeflerin sorumlu olduğu birimler ve işbirliği yapılacak birimler tanımlanmıştır. Üniversite ölçeğinde 5 stratejik amaç 22 hedef belirlenmiştir. Hedeflerin izlenmesi için toplam 97 performans göstergesi oluşturulmuştur. Belirlenen amaç ve hedefler akademik birimlerle işbirliği ile gerçekleştirilen amaç ve hedefler olarak belirlenmiştir.

Amaç 1: Kalite standartlarına uygun öğrenci odaklı nitelikli eğitim-öğretim faaliyetleri yürütmek

Hedef 1: Programları kalite standartları doğrultusunda geliştirmek

Hedef 2: Disiplinlerarası eğitimi yaygınlaştırmak

Hedef 3: Lisansüstü eğitimin niteliğini geliştirmek

Hedef 4: Aktif ve etkileşimli öğrenmeyi geliştirmek

Hedef 5: Mezun izleme faaliyetlerini geliştirmek

Amaç 2: AR-GE faaliyetlerini ve çıktılarını nitelik, nicelik ve uluslararasılaşma yönünden geliştirmek

Hedef 1: Ulusal kurumlar tarafından desteklenen proje sayısının artırılması

Hedef 2: Araştırmacı yetkinliğinin ve görünürlüğünün geliştirilmesi

Hedef 3: Üniversite adresli bilimsel yayınların kalitesinin ve sayısının artırılması

Hedef 4: Sanayi, kamu/özel kuruluşlar ile yapılan AR-GE iş birliklerinin geliştirilmesi

Hedef 5: AR-GE faaliyetlerinin çıktılarının geliştirilmesi

Amaç 3: Eğitim-öğretimde uluslararasılaşmanın geliştirilmesi

Hedef 1: Uluslararası değişim programlarının etkin kullanımının sağlanması

Hedef 2: Uluslararasılaşma düzeyinin artırılması

Hedef 3: Uluslararası öğrencilerin entegrasyonunun sağlanması

Amaç 4: Paydaş beklentileri doğrultusunda kurumsal kapasitenin geliştirilmesi

Hedef 1: Kurumda kalite kültürünün yaygınlaştırılması

Hedef 2: Öğrencilerde ve personelde kurumsal aidiyetin güçlendirilmesi

Hedef 3: Öğrencilerin kişisel ve kariyer gelişimine yönelik hizmetin geliştirilmesi

Hedef 4: Kurumsal itibar yönetiminin geliştirilmesi

Hedef 5: Dijitalleşmenin kurumsal süreçlere yaygınlaştırılması

Amaç 5: Toplumsal katkı faaliyetlerinin ve girişimciliğin geliştirilmesi

Hedef 1: Toplumsal katkı sağlamaya yönelik işbirlikleri ve hizmetleri artırmak

Hedef 2: Dezavantajlı grupların üniversite yaşamına entegrasyonuna yönelik faaliyetleri

Mevzuat Elektronik İmzalar

Hedef 3: Üniversite personelinin ve öğrencilerinin girişimci faaliyetlerini arttırmak

Prof. Dr. C. DA...
Bu belge, güvenli elektronik imza ile imzalanmıştır.

Hedef 4: Sürdürülebilir üniversite faaliyetlerinin geliştirilmesi

Üniversite stratejik amaçlarının gerçekleştirilmesinde işbirliği yapacak birim olarak belirtilen akademik birimler (dekanlıklar) aşağıdaki şekilde belirlenmiştir.

7. 2. Hedeflerden Sorumlu ve İş Birliği Yapılacak Birimler

Tablo 40. Hedeflerden Sorumlu ve İş Birliği Yapılacak Birimler

	AMAÇ 1					AMAÇ 2					AMAÇ 3			AMAÇ 4					AMAÇ 5			
	H1	H2	H3	H4	H5	H1	H2	H3	H4	H5	H1	H2	H3	H1	H2	H3	H4	H5	H1	H2	H3	H4
Eğitim Komisyonu	S	i		S																		
Öğrenci İşleri Ofisi		S																				
Lisansüstü Eğitim Enstitüsü			S																			
Akademik Birimler	i	i	i		i	i	i	i	i	i	i	i	i	i	i	i			i	i	i	i

Şekil 3. Fakülte Stratejik Amaç ve Hedefleri

Olgunluk Seviyesi:

1	2	3	4	5
Birimin misyonuyla uyumlu ve stratejik hedeflerini gerçekleştirmeyi sağlayacak bir yönetim modeli ve organizasyonel yapılanması bulunmamaktadır.	Birimin misyon ve stratejik hedeflerine ulaşmasını güvence altına alan ve süreçleriyle uyumlu yönetim modeli ve idari yapılanması belirlenmiştir.	Birimin yönetim modeli ve organizasyonel yapılanması birim ve alanların genelini kapsayacak şekilde faaliyet göstermektedir.	Birimin yönetim ve organizasyonel yapılanmasına ilişkin uygulamaları izlenmekte ve iyileştirilmektedir.	İçselleştirilmiş, sistematik, sürdürülebilir ve örnek gösterilebilir uygulamalar bulunmaktadır.

A.1.2. Liderlik

İktisadi ve İdari Bilimler Fakültesi'nde liderlik fakülte düzeyinde dekan, bölüm düzeyinde bölüm başkanı düzeyinde yürütülmektedir.

İktisadi İdari Bilimler Fakültesine bağlı 10 bölüm 11 program bulunmaktadır. Bölüm/Program bilgileri ve bölüm başkanları aşağıda listelenmiştir.

Mevcut BÖLÜM İmzaları	BÖLÜM BAŞKANLARI
-----------------------	------------------

Prof. Dr. OKTAY BİNGÖL (Dekan V.) 30.12.2024 12:55

Bu belge, güvenli elektronik imza ile imzalanmıştır.

Uluslararası Ticaret ve Finansman (İngilizce)	Prof. Dr. Meltem GÜRÜNLÜ
İşletme (İngilizce)	Doç. Dr. Yağmur ÖZYER AKSOY
İşletme	Doç. Dr. Üyesi Pınar DALOĞLU
Uluslararası İlişkiler	Prof. Dr. C.Uğur ÖZGÖKER
Siyaset Bilimi ve Kamu Yönetimi	Doç. Dr. Volkan TATAR
Lojistik Yönetimi	Doç. Dr. Aynur ACER
Finans ve Bankacılık Bölüm	Doç.Dr. Aylın ERDOĞDU
Muhasebe ve Finans Yönetimi	Dr. Öğr . Üyesi Yasemin ACAR UĞURLU
Havacılık Yönetimi Bölüm	Dr. Öğr. Üyesi Yasin AKSOY
Yönetim Bilişim Sistemleri	Dr.Öğr.Üyesi Ali Anıl ÜNSAL

Ayrıca Uluslararası İlişkiler bölümüne bağlı Türkçe ve İngilizce olmak üzere 2 Uluslararası İlişkiler programı bulunmaktadır. Uluslararası İlişkiler bölümünde bölüm başkanlığının yanı sıra her programın program başkanı da bulunmaktadır.

Dekanlık düzeyinde liderlik yetkinliği üniversite düzeyinde yapılan “Liderlik Becerileri Anketi” ile izlenmektedir. Anket raporları üniversite kalite web sayfasında paylaşılmaktadır.

Olgunluk Seviyesi:

Yapılan açıklamalar ve sunulan kanıtlar doğrultusunda bu alt ölçüt ile ilgili aşağıdaki olgunluk düzeylerinden birisi (1’den 5’e kadar) seçilir.

1	2	3	4	5
Birimde kalite güvencesi sisteminin yönetilmesi ve kalite kültürünün içselleştirilmesini destekleyen etkin bir liderlik yaklaşımı bulunmamaktadır.	Birimde liderlerin kalite güvencesi sisteminin yönetimi ve kültürünün içselleştirilmesi konusunda sahipliği ve motivasyonu bulunmaktadır.	Birimin geneline yayılmış, kalite güvencesi sistemi ve kültürünün gelişimini destekleyen etkin liderlik uygulamaları bulunmaktadır.	Liderlik uygulamaları ve bu uygulamaların kalite güvencesi sistemi ve kültürünün gelişimine katkısı izlenmekte ve bağlı iyileştirmeler gerçekleştirilmektedir.	İçselleştirilmiş, sistematik, sürdürülebilir ve örnek gösterilebilir uygulamalar bulunmaktadır.

Mevcut Elektronik İmzalar

Prof. Dr. OKTAY BİNGÖL (Dekan V.) 30.12.2024 12:55

Bu belge, güvenli elektronik imza ile imzalanmıştır.

A.1.3. İç Kalite Güvencesi Mekanizmaları

İktisadi ve İdari Bilimler Fakültesi'nde iç kalite güvencesi fakülte kurulu, fakülte yönetim kurulu, danışma kurulu, kalite komisyonu, kalite temsilciliği, koordinatörlük mekanizmaları ile sağlanmaktadır. PUKÖ çevrimleri itibarı ile takvim yılı temelinde hangi işlem, süreç, mekanizmaların devreye gireceği planlanmış, akış şemaları belirlidir. Sorumluluklar ve yetkiler tanımlanmıştır. Üniversite ana süreçlerine ilişkin PUKÖ çevrimleri üniversite kalite web sayfasında paylaşılmıştır. Yönetim sistemi, Eğitim-Öğretim, Araştırma-Geliştirme, Toplumsal katkı, Uluslararasılaşma süreçleri paylaşılan PUKÖ çevrim dökümanlarında belirtilen akışla yürütülmektedir.

Beklenen Kanıtlar:

[BİDR\İİBF BİDR KANITLAR\A.1.3.1\A.1.3.İktisadi ve İdari Bilimler Fakültesi Kalite Komis.pdf](#)
[BİDR\İİBF BİDR KANITLAR\A.1.3.1\A.1.3.1. İktisadi ve İdari Bilimler Fakültesi Fakülte Kurulu.pdf](#)
[BİDR\İİBF BİDR KANITLAR\A.1.3.1\A.1.3.1. İktisadi ve İdari Bilimler Fakültesi Yönetim Fakülte Kurulu.pdf](#)
[BİDR\İİBF BİDR KANITLAR\A.1.3.1\A.1.3.İktisadi ve İdari Bilimler Fakültesi Akademik Kalite Temsilcileri.pdf](#)
[BİDR\İİBF BİDR KANITLAR\A.1.3.1\A.1.3.İktisadi ve İdari Bilimler Fakültesi Öğrenci Kalite Temsilcileri.pdf](#)

Olgunluk Seviyesi:

Yapılan açıklamalar ve sunulan kanıtlar doğrultusunda bu alt ölçüt ile ilgili aşağıdaki olgunluk düzeylerinden birisi (1'den 5'e kadar) seçilir.

1	2	3	4	5
Birimde tanımlanmış bir iç kalite güvencesi sistemi bulunmamaktadır.	Birimde iç kalite güvencesi süreç ve mekanizmaları tanımlanmıştır.	İç kalite güvencesi sistemi birimin geneline yayılmış, şeffaf ve bütüncül olarak yürütülmektedir.	İç kalite güvencesi sistemi mekanizmaları izlenmekte ve ilgili paydaşlarla birlikte iyileştirilmektedir.	İçselleştirilmiş, sistematik, sürdürülebilir ve örnek gösterilebilir uygulamalar bulunmaktadır.

A.1.4. Kamuoyunu Bilgilendirme ve Hesap verebilirlik

Üniversitemiz 2547 sayılı kanunun vakıf yükseköğretim kurumlarına ilişkin hükümlerine ve 2809 sayılı yükseköğretim kurumları teşkilatı kanununun ek 76. Maddesine göre kurulan kamu tüzel kişiliğine sahip bir üniversitedir. 2547 sayılı Yükseköğretim Kanunu kapsamında tüm vakıf üniversiteleri için belirlenen yönetim yapısına uygun olarak yapılandırılmıştır. Yönetim birimlerinin görev, yetki ve sorumlulukları web sayfasında tanımlanmıştır. Mütevelli Heyeti, Rektörlük, Senato ve Yönetim Kurulu ilgili web sayfasında kamuoyu ile paylaşılmıştır .

Üniversitede ölçme değerlendirme faaliyetlerinde adillik, şeffaflık ve tutarlılığın sağlanması için öğrenim merkezli yaklaşım benimsenmiştir. Her dersin ölçme değerlendirme yöntemleri ve

Prof. Dr. OKTAY BİNGÖL (Dekan V.) 30.12.2024 12:55

Bu belge, güvenli elektronik imza ile imzalanmıştır.

nota katkı oranları ders bilgi paketleri içerisinde yer almakta ve öğrenci bilgi sisteminde kamuoyu ile paylaşılmaktadır.

Fakülte faaliyetlerine yönelik bilgilendirmeler fakülte web sayfasında, bölüm web sayfasında, fakülte/bölüm sosyal medya hesaplarında paylaşılmaktadır.

Bu bilgiler ışığında bölümümüz de kamuoyunu bilgilendirme ve hesap verebilirlik noktasında azami özeni göstermektedir. Ayrıca bölüm sosyal medya hesaplarından kamuoyuna bilgi paylaşılmaktadır.

Kanıtlar:

<https://arel.edu.tr/iktisadi-ve-idari-bilimler-fakultesi-etkinliklerimiz/>

Olgunluk Düzeyi:

1	2	3	4	5
Birimde kamuoyunu bilgilendirmek ve hesap verilebilirliği gerçekleştirmek üzere mekanizmalar bulunmamaktadır.	Birimde şeffaflık ve hesap verilebilirlik ilkeleri doğrultusunda kamuoyunu bilgilendirmek üzere tanımlı süreçler bulunmaktadır.	Birim tanımlı süreçleri doğrultusunda kamuoyunu bilgilendirme ve hesap verebilirlik mekanizmalarını işletmektedir.	Kurumun kamuoyunu bilgilendirme ve hesap verebilirlik mekanizmaları izlenmekte ve paydaş görüşleri doğrultusunda iyileştirilmektedir.	İçselleştirilmiş, sistematik, sürdürülebilir ve örnek gösterilebilir uygulamalar bulunmaktadır.

A.2. Misyon ve Stratejik Amaçlar

A.2.1. Misyon, vizyon ve politikalar

İktisadi ve İdari Bilimler Fakültesi misyonunu “Eğitim-öğretim ve araştırma faaliyetleriyle bilgi üreten, doğru ve akılcı karar alıp uygulayabilen, girişimci, demokratik, insan haklarına saygılı ve objektif düşünebilen, analiz ve sentez yapabilen, özgüveni gelişmiş, evrensel kültüre sahip, topluma yararlı bireyler yetiştirme görevini sürdürmektir.” şeklinde belirlemiştir.

İktisadi ve İdari Bilimler Fakültesi vizyonu “Çağdaş ve evrensel değerlere bağlı eğitim-öğretim ve bilimsel faaliyetleriyle ulusal ve uluslararası alanda başarılı, öğrenciler ve akademisyenler tarafından tercih edilen bir fakülte olmaktır.” olarak belirlemiştir.

Mevcut Elektronik İmzalar

Prof. Dr. OKTAY BİNGÖL (Dekan V.) 30.12.2024 12:55

Bu belge, güvenli elektronik imza ile imzalanmıştır.

Fakülte misyon ve vizyonu, fakülte web sayfasında ilan edilmiştir. Ayrıca bölüm/programların da fakülte misyon ve vizyonu ile uyumlu vizyon ve misyonları bulunmaktadır. Her bölüm/program vizyon ve misyonunu bölüm web sayfasında ilan etmektedir.

Kanıtlar:

<https://arel.edu.tr/isletme-misyon-ve-vizyonumuz/>

<https://arel.edu.tr/iktisadi-ve-idari-bilimler-fakultesi-siyaset-bilimi-ve-kamu-yonetimi-misyon-vizyon/>

Olgunluk Düzeyi:

1	2	3	4	5
Birimde tanımlanmış misyon, vizyon bulunmamaktadır.	Birimde tanımlanmış ve kuruma özgü misyon, vizyon bulunmaktadır.	Birim genelinde misyon, vizyon ve politikalarla uyumlu uygulamalar bulunmaktadır.	Misyon, vizyon ve politikalar doğrultusunda gerçekleştirilen uygulamalar izlenmekte ve paydaşlarla birlikte değerlendirilerek önlemler alınmaktadır.	İçselleştirilmiş, sistematik, sürdürülebilir ve örnek gösterilebilir uygulamalar bulunmaktadır.

A.3. Paydaş Katılımı

A.3.1. İç ve Dış paydaş Katılımı

İktisadi ve İdari Bilimler Fakültesi iç ve dış paydaşlarını karar alma süreçlerine dahil edecek mekanizma ve araçlara sahiptir. Dekanlık ve bölüm başkanlığı düzeyinde yürütülen tersne mentörlük uygulaması ile öğrencilerin ana süreçlere yönelik görüş ve önerileri dikkate alınmaktadır. Tersine mentörlük süreçleri Tersine mentörlük uygulama ilkeleri dökümanında tanımlanmıştır. Tersine mentörlük faaliyetleri raporlaştırılarak, iyileştirme başlıkları ile birlikte Rektörlük makamına periyodik olarak iletilmektedir. Dış paydaş katılımını güvence altına almak için fakülte düzeyinde sektör/sivil toplum kuruluşları temsilcileri ve akademisyenlerden oluşan fakülte danışma kurulu oluşturulmuştur. Danışman kurulu faaliyetleri raporu ile danışma kurulunun süreçlere katkıları ölçülmektedir. Paydaş memnuniyeti izleme prosedürü çerçevesinde uygulanan öğretim elemanı ve öğrenci anketleri ile paydaşların süreçlere katılımı sağlanmakta, memnuniyetleri ölçülmektedir.

Kanıtlar:

[BİDR\İİBF BİDR KANITLAR\A.3\A.3.1. İİBF Fakülte Danışma Kurulu .pdf](#)

[BİDR\İİBF BİDR KANITLAR\A.3\A.3.1.İİBF 2023-2024 Tersine Mentorluk Faaliyeti](#)

Mevcut Elektronik İmzalar
Raporu Hk.pdf

Prof. Dr. OKTAY BİNGÖL (Dekan V.) 30.12.2024 12:55

Bu belge, güvenli elektronik imza ile imzalanmıştır.

Olgunluk Düzeyi:

1	2	3	4	5
Birimin iç kalite güvencesi sistemine paydaş katılımını sağlayacak mekanizmalar bulunmamaktadır.	Birimde kalite güvencesi, eğitim ve öğretim, araştırma ve geliştirme, toplumsal katkı, yönetim sistemi ve uluslararasılaşma süreçlerinin PUKÖ katmanlarına paydaş katılımını sağlamak için planlamalar bulunmaktadır.	Tüm süreçlerdeki PUKÖ katmanlarına paydaş katılımını sağlamak üzere Kurumun geneline yayılmış mekanizmalar bulunmaktadır.	Paydaş katılım mekanizmalarının işleyişi izlenmekte ve bağlı iyileştirmeler gerçekleştirilmektedir.	İçselleştirilmiş, sistematik, sürdürülebilir ve örnek gösterilebilir uygulamalar bulunmaktadır.

A.3.2. Öğrenci Geri Bildirimleri

A.3.1. başlığında verilen tersine mentörlük uygulamasının yanı sıra öğrenci geri bildirimini sağlayacak ders öğretim elemanı anketi, AKTS anketi, genel memnuniyet anketi gibi araçlar ile geri bildirim alınmaktadır. Ayrıca akademik danışmanlık görüşmeleri ve raporları ile de öğrenci geri bildirimleri sağlanmaktadır.

Kanıtlar:

[BİDR\İİBF BİDR KANITLAR\A.3\A.3.2\A.3.2. Akademik Danışmanlık FAALİYET RAPORU.pdf](#)

Olgunluk Düzeyi:

1	2	3	4	5
Birimde öğrenci geri bildirimlerinin alınmasına yönelik mekanizmalar bulunmamaktadır.	Birimde öğretim süreçlerine ilişkin olarak öğrencilerin geri bildirimlerinin (ders, dersin öğretim elemanı, program, öğrenci iş yükü* vb.) alınmasına ilişkin ilke ve kurallar oluşturulmuştur.	Programların genelinde öğrenci geri bildirimleri (her yarıyıl ya da her akademik yıl sonunda) alınmaktadır.	Tüm programlarda öğrenci geri bildirimlerinin alınmasına ilişkin uygulamalar izlenmekte ve öğrenci katılımına dayalı biçimde iyileştirilmektedir. Geri bildirim sonuçları karar alma süreçlerine yansıtılmaktadır.	İçselleştirilmiş, sistematik, sürdürülebilir ve örnek gösterilebilir uygulamalar bulunmaktadır.

Mevcut Elektronik İmzalar

Prof. Dr. OKTAY BİNGÖL (Dekan V.) 30.12.2024 12:55

Bu belge, güvenli elektronik imza ile imzalanmıştır.

A.3.3. Mezun İlişkileri Yönetimi

2023-2024 Güz ve Bahar yarı yılında gerçekleştirilen mezunlara yönelik faaliyetlerinin değerlendirilmesi amacıyla hazırlanmıştır. Mezun İlişkileri Faaliyetleri Raporu'nda, İktisadi İdari Bilimler Fakültesi mezunlara yönelik gerçekleştirilen faaliyetlerin incelenmesi için, öncelikle bölümlerin hazırladığı çalışmalar incelenerek, fakülte mezun ilişkileri raporu hazırlanmaktadır.

Kanıtlar:

[BİDR\İİBF BİDR KANITLAR\A.3\A.3.3.İİBF Mezun Faaliyet Raporu.pdf](#)

Olgunluk Düzeyi:

1	2	3	4	5
Birimde mezun izleme yapılmamaktadır.	Programların amaç ve hedeflerine ulaşıp ulaşılmadığının irdelenmesi amacıyla bir mezun izleme sistemine ilişkin planlama bulunmaktadır.	Birimdeki programların genelinde mezun izleme sistemi uygulamaları vardır.	Mezun izleme sistemi uygulamaları izlenmekte ve ihtiyaçlar doğrultusunda programlarda güncellemeler yapılmaktadır.	İçselleştirilmiş, sistematik, sürdürülebilir ve örnek gösterilebilir uygulamalar bulunmaktadır.

A.3.4. Uluslararasılaşma

Fakülte uluslararasılaşma faaliyetlerine yönelik tanımlı bir rapor hazırlamamakla birlikte, bölümlerde uluslararasılaşma faaliyetleri yürütülmektedir.

Kanıtlar:

Olgunluk Düzeyi:

1	2	3	4	5
---	---	---	---	---

Mevcut Elektronik İmzalar

Prof. Dr. OKTAY BİNGÖL (Dekan V.) 30.12.2024 12:55

Bu belge, güvenli elektronik imza ile imzalanmıştır.

Birimde uluslararasılaşma faaliyeti bulunmamaktadır.	Kurumun uluslararasılaşma politikasıyla uyumlu birimde faaliyetlere yönelik planlamalar bulunmaktadır.	Birimin geneline yayılmış uluslararasılaşma faaliyetleri bulunmaktadır.	Birimde uluslararasılaşma faaliyetleri izlenmekte ve iyileştirilmektedir.	İçselleştirilmiş, sistematik, sürdürülebilir ve örnek gösterilebilir uygulamalar bulunmaktadır.
--	--	---	---	---

Mevcut Elektronik İmzalar

Prof. Dr. OKTAY BİNGÖL (Dekan V.) 30.12.2024 12:55

Bu belge, güvenli elektronik imza ile imzalanmıştır.

B. Eğitim-Öğretim

B.1. Program Tasarımı, Değerlendirmesi ve Güncellenmesi

B.1.1. Programların Tasarımı ve Onayı

Fakülteye bağlı programların amaçları ve öğrenme çıktıları (kazanımları) oluşturulmuş, TYYÇ ile uyumu belirtilmiş, üniversite internet sitesinde kamuoyuna ilan edilmiştir. Programlar vizyon ve misyonlarını da göz önünde bulundurarak program eğitim amaçlarını belirlemiştir. Program eğitim amaçları, program öğretim çıktıları ve ders öğrenme çıktıları tanımlanmıştır. Program müfredatları, müfredat güncelleme süreci kapsamında oluşturulmakta ve güncellenmektedir. Müfredat güncelleme çalışmaları üniversite eğitim komisyonunun belirlediği ilkle yürütülmekle birlikte, her bölümün eğitim komisyonu da bulunmaktadır. Müfredatın uygulanmasında örgün, uzaktan eğitim türleri uygulanmaktadır.

Kanıtlar:

<https://arelim.arel.edu.tr/dosya/0b80f0cc-6e08-48bb-bdc9-620fce821f43>

Olgunluk Düzeyi:

1	2	3	4	5
Birimde programların tasarımı ve onayına ilişkin süreçler tanımlanmamıştır.	Kurumda/Birimde programların tasarımı ve onayına ilişkin ilke, yöntem, TYYÇ ile uyum ve paydaş katılımını içeren tanımlı süreçler bulunmaktadır.	Tanımlı süreçler doğrultusunda; Birim genelinde, tasarımı ve onayı gerçekleşen programlar, programların amaç ve öğrenme çıktılarına uygun olarak yürütülmektedir.	Programların tasarımı ve onay süreçleri sistematik olarak izlenmekte ve ilgili paydaşlarla birlikte değerlendirilerek iyileştirilmektedir.	İçselleştirilmiş, sistematik, sürdürülebilir ve örnek gösterilebilir uygulamalar bulunmaktadır.

B.1.2. Programın ders dağılım dengesi

Programın ders dağılımına ilişkin ilke, kural ve yöntemler tanımlıdır. Öğretim programı (müfredat) yapısı zorunlu seçmeli ders, alan-alan dışı ders dengesini gözetmekte, kültürel derinlik ve farklı disiplinleri tanıma imkânı vermektedir. Ders sayısı ve haftalık ders saati öğrencinin akademik olmayan etkinliklere de zaman ayırabileceği şekilde düzenlenmiştir. Bu kapsamda geliştirilen ders bilgi paketlerinin amaca uygunluğu ve işlerliği izlenmekte ve bağlı iyileştirmeler yapılmaktadır.

Kanıtlar:

[BİDR\İİBF BİDR KANITLAR\B.1.2\EK 1 İşletme TR Müfredat \(1\).xlsx](#)

Mevcut Elektronik İmzalar

Prof. Dr. OKTAY BİNGÖL (Dekan V.) 30.12.2024 12:55

Bu belge, güvenli elektronik imza ile imzalanmıştır.

Olgunluk Düzeyi:

1	2	3	4	5
Birimde Ders dağılımına ilişkin, ilke ve yöntemler tanımlanmamıştır.	Ders dağılımına ilişkin olarak; öğretim elemanlarının uzmanlık alanına, alan/meslek bilgisi/genel kültür, zorunlu-seçmeli ders dengesine, kültürel derinlik kazanma, farklı disiplinleri tanıma imkânları gibi boyutlara yönelik ilke ve yöntemleri içeren tanımlı süreçler bulunmaktadır.	Ders dağılımı dengesine ilişkin tanımlı süreçlere uygun olarak kurum genelinde uygulamalar bulunmaktadır.	Programlarda ders dağılım dengesi izlenmekte ve iyileştirilmektedir.	İçselleştirilmiş, sistematik, sürdürülebilir ve örnek gösterilebilir uygulamalar bulunmaktadır.

B.1.3. Ders kazanımlarının program çıktılarıyla uyumu

Derslerin öğrenme kazanımları tanımlanmış ve program çıktıları ile ders kazanımları eşleştirmesi oluşturulmuş ve AKTS Bilgi Paketi sekmesinde kamuoyu ile paylaşılmıştır. Kazanımların ifade şekli öngörülen bilişsel, duyuşsal ve devinimsel seviyeyi açıkça belirtmektedir. Ders öğrenme kazanımlarının gerçekleştiğinin nasıl izleneceğine dair planlama sınav, staj ve mezun yeterlilik anketleri aracılığıyla ölçülmektedir.

Kanıtlar:

[BİDR\İİBF BİDR KANITLAR\B.1.3\Program Öğrenme Çıktıları ve İstanbul Arel Üniversitesi İşletme.docx](#)

[BİDR\İİBF BİDR KANITLAR\B.1.3\İşletme Türkçe Program Çıktısı Değerlendirme Anketi dosyası dosyasının kopyası dosyasının kopyası \(Yanıtlar\).xlsx](#)

Olgunluk Düzeyi:

1	2	3	4	5
				5

Mevcut Elektronik İmzalar

Prof. Dr. OKTAY BİNGÖL (Dekan V.) 30.12.2024 12:55

Bu belge, güvenli elektronik imza ile imzalanmıştır.

Birimde Ders kazanımları program çıktıları ile eşleştirilmemiştir.	Ders kazanımlarının oluşturulması ve program çıktılarıyla uyumlu hale getirilmesine ilişkin ilke, yöntem ve sınıflamaları içeren tanımlı süreçler bulunmaktadır.	Ders kazanımları programların genelinde program çıktılarıyla uyumlandırılmıştır ve ders bilgi paketleri ile paylaşılmaktadır.	Ders kazanımlarının program çıktılarıyla uyumu izlenmekte ve iyileştirilmektedir.	İçselleştirilmiş, sistematik, sürdürülebilir ve örnek gösterilebilir uygulamalar bulunmaktadır.
--	--	---	---	--

B.1.4. Öğrenci iş yüküne dayalı ders tasarımı

Programların öğrenci iş yükü tüm derslerin AKTS değeri internet sayfası üzerinden paylaşmakta, öğrenci iş yükü takibi ile doğrulanmaktadır. Staj ve mesleğe ait uygulamalı öğrenme fırsatları mevcuttur ve yeterince öğrenci iş yükü ve kredi çerçevesinde değerlendirilmektedir. Programlarda her ders için AKTS anketi uygulanmakta, ders dönem sonu raporları ile öğrenci iş yükü izlenmektedir.

Kanıtlar:

[BİDR\İİBF BİDR KANITLAR\B.1.4\B.1.4.İİBF Kalite Komisyonu Eki-2023-2024 BAHAR DONEM SONU RAPORU.pdf](#)

Olgunluk Düzeyi:

1	2	3	4	5
Birimde Dersler öğrenci iş yüküne dayalı olarak tasarlanmamıştır.	Öğrenci iş yükünün nasıl hesaplanacağına ilişkin staj, mesleki uygulama hareketlilik gibi boyutları içeren ilke ve yöntemlerin yer aldığı tanımlı süreçler* bulunmaktadır.	Dersler öğrenci iş yüküne uygun olarak tasarlanmış, ilan edilmiş ve uygulamaya konulmuştur.	Programlarda öğrenci iş yükü izlenmekte ve buna göre ders tasarımı güncellenmektedir.	İçselleştirilmiş, sistematik, sürdürülebilir ve örnek gösterilebilir uygulamalar bulunmaktadır.

B.1.5. Programların izlenmesi ve güncellenmesi

B.1.1. başlığında program izleme ve güncelleme süreci açıklanmıştır.

Kanıtlar: [BİDR\İİBF BİDR KANITLAR\B.1.5.İİBF PROGRAM GÖZDEN GEÇİRME RAPORU 24.10.2024.pdf](#)

Mevcut Elektronik İmzalar

Prof. Dr. OKTAY BİNGÖL (Dekan V.) 30.12.2024 12:55
Bu belge, güvenli elektronik imza ile imzalanmıştır.

Olgunluk Düzeyi:

1	2	3	4	5
Program çıktılarının izlenmesine ve güncellenmesine ilişkin mekanizma bulunmamaktadır.	Program çıktılarının izlenmesine ve güncellenmesine ilişkin periyot, ilke, kural ve göstergeler oluşturulmuştur.	Programların genelinde program çıktılarının izlenmesine ve güncellenmesine ilişkin mekanizmalar işletilmektedir.	Program çıktıları bu mekanizmalar ile izlenmekte ve ilgili paydaşların görüşleri de alınarak güncellenmektedir.	İçselleştirilmiş, sistematik, sürdürülebilir ve örnek gösterilebilir uygulamalar bulunmaktadır.

B.2. Programların Yürütülmesi (Öğrenci Merkezli Öğrenme, Öğretme ve Değerlendirme)

B.2.1. Öğretim yöntem ve teknikleri

Programların öğretim yöntemleri örgün ve uzaktan eğitim yöntemleri ile yürütülmektedir. Öğretim yöntemleri dersin öğretim üyesi tarafından vize, final, sunum, ödev vb. öğrenci katkısının çeşitlendirildiği çok sayıda araç ile gerçekleştirilmektedir. Ayrıca yetkinlik pekiştirici uygulama olarak staj, araştırma becerisi kazandırmak amacıyla da bitirme projesi gibi yöntemler de kullanılmaktadır. Programların ders bazı öğretim yöntemleri AKTS Bilgi paketi sayfasında ilan edilmektedir. Her dersin ölçme değerlendirme yöntemleri ve nota katkı oranları ders bilgi paketleri içerisinde yer almakta ve öğrenci bilgi sisteminde kamuoyu ile paylaşılmaktadır.

Kanıtlar:

<https://obs.arel.edu.tr/oibs/bologna/index.aspx>

<https://obs.arel.edu.tr/oibs/bologna/index.aspx?lang=tr&curOp=showPac&curUnit=2&curSunit=120>

Olgunluk Düzeyi:

1	2	3	4	5
---	---	---	---	---

Mevcut Elektronik İmzalar

Prof. Dr. OKTAY BİNGÖL (Dekan V.) 30.12.2024 12:55

Bu belge, güvenli elektronik imza ile imzalanmıştır.

Öğrenme-öğretme süreçlerinde öğrenci merkezli yaklaşımlar bulunmamaktadır.	Öğrenme-öğretme süreçlerinde öğrenci merkezli yaklaşımın uygulanmasına yönelik ilke, kural ve planlamalar bulunmaktadır.	Programların genelinde öğrenci merkezli öğretim yöntem teknikleri tanımlı süreçler doğrultusunda uygulanmaktadır.	Öğrenci merkezli uygulamalar izlenmekte ve ilgili iç paydaşların katılımıyla iyileştirilmektedir.	İçselleştirilmiş, sistematik, sürdürülebilir ve örnek gösterilebilir uygulamalar bulunmaktadır.
--	--	---	---	---

B.2.2. Ölçme ve değerlendirme

Programlarda sınav güvenliği Sınav Güvenliği Yönergesi ile sağlanmaktadır.

Kanıtlar:

<https://www.arel.edu.tr/wp-content/uploads/2023/10/Sinav-Guvenligi-Yonergesi.pdf>

Olgunluk Düzeyi:

1	2	3	4	5
Programlarda öğrenci merkezli ölçme ve değerlendirme yaklaşımları bulunmamaktadır.	Öğrenci merkezli ölçme ve değerlendirmeye ilişkin ilke, kural ve planlamalar bulunmaktadır.	Programların genelinde öğrenci merkezli ve çeşitlendirilmiş ölçme ve değerlendirme uygulamaları bulunmaktadır.	Öğrenci merkezli ölçme ve değerlendirme uygulamaları izlenmekte ve ilgili iç paydaşların katılımıyla iyileştirilmektedir.	İçselleştirilmiş, sistematik, sürdürülebilir ve örnek gösterilebilir uygulamalar bulunmaktadır.

B.2.3. Öğrenci kabulü, önceki öğrenmenin tanınması ve kredilendirilmesi

Öğrenci kabulüne ilişkin ilke ve kurallar İstanbul Arel Üniversitesi Ön Lisans ve Lisans Eğitim-Öğretim ve Sınav Yönetmeliği, Yaz Okulu Yönergesi, belirlenmiştir. Önceki öğrenmenin tanınmasında diploma ve transkript belgesi ilgili kurullarda incelenmekte ve ilan edilmektedir.

Kanıtlar:

<https://mevzuat.gov.tr/mevzuat?MevzuatNo=39715&MevzuatTur=8&MevzuatTertip=5>

<https://www.mevzuat.gov.tr/mevzuat?MevzuatNo=24053&MevzuatTur=8&MevzuatTertip=5>

<https://www.arel.edu.tr/wp-content/uploads/2023/10/Basari-Degerlendirme-Yonergesi.pdf>

<https://www.arel.edu.tr/wp-content/uploads/2023/10/Erasmus-Program-Uygulama-Yonergesi-1.pdf>

Mevcut Elektronik İmzalar

Olgunluk Düzeyi:

Prof. Dr. OKTAY BİNGÖL (Dekan V.) 30.12.2024 12:55

Bu belge, güvenli elektronik imza ile imzalanmıştır.

1	2	3	4	5
Birimde öğrenci kabulü, önceki öğrenmenin tanınması ve kredilendirilmesine ilişkin süreçler tanımlanmamıştır.	Birimde öğrenci kabulü, önceki öğrenmenin tanınması ve kredilendirilmesine ilişkin ilke, kural ve bağlı planlar bulunmaktadır.	Birim genelinde öğrenci kabulü, önceki öğrenmenin tanınması ve kredilendirilmesine ilişkin planlar dahilinde uygulamalar bulunmaktadır.	Öğrenci kabulü, önceki öğrenmenin tanınması ve kredilendirilmesine ilişkin süreçler izlenmekte, iyileştirilmekte ve güncellemeler ilan edilmektedir.	İçselleştirilmiş, sistematik, sürdürülebilir ve örnek gösterilebilir uygulamalar bulunmaktadır.

B.2.4. Yeterliliklerin sertifikalandırılması ve diploma

Yeterliliklerin onayı, mezuniyet koşulları, mezuniyet karar süreçleri açık, anlaşılır, kapsamlı ve tutarlı şekilde tanımlanmış ve kamuoyu ile paylaşılmıştır. Sertifikalandırma ve diploma işlemleri bu tanımlı sürece uygun olarak yürütülmekte, izlenmekte ve gerekli önlemler alınmaktadır.

Kanıtlar:

<https://mevzuat.gov.tr/mevzuat?MevzuatNo=39715&MevzuatTur=8&MevzuatTertip=5>

Olgunluk Düzeyi:

1	2	3	4	5
Birimde diploma onayı ve diğer yeterliliklerin sertifikalandırılmasına ilişkin süreçler tanımlanmamıştır.	Birimde diploma onayı ve diğer yeterliliklerin sertifikalandırılmasına ilişkin kapsamlı, tutarlı ve ilan edilmiş ilke, kural ve süreçler bulunmaktadır.	Birim genelinde diploma onayı ve diğer yeterliliklerin sertifikalandırılmasına ilişkin uygulamalar bulunmaktadır.	Uygulamalar izlenmekte ve tanımlı süreçler iyileştirilmektedir.	İçselleştirilmiş, sistematik, sürdürülebilir ve örnek gösterilebilir uygulamalar bulunmaktadır.

B.3. Öğrenme Kaynakları ve Akademik Destek Hizmetleri

B.3.1. Akademik destek hizmetleri

Öğrencinin akademik gelişimini takip eden, yön gösteren, akademik sorunlarına ve kariyer planlamasına destek olan bir danışman öğretim üyesi bulunmaktadır.

Kanıtlar:

[BİDR\İİBF BİDR KANITLAR\B.3.1.İİBF Akademik Danışmanlık Memnuniyet Anketi Fakülte Aksyon Planları.pdf](#)

Mevcut Elektronik İmzalar

Prof. Dr. OKTAY BİNGÖL (Dekan V.) 30.12.2024 12:55

Bu belge, güvenli elektronik imza ile imzalanmıştır.

Olgunluk Düzeyi:

1	2	3	4	5
Birimde öğrencilerin akademik gelişimi ve kariyer planlamasına yönelik destek hizmetleri bulunmamaktadır.	Birimde öğrencilerin akademik gelişimi ve kariyer planlaması süreçlerine ilişkin tanımlı ilke ve kurallar bulunmaktadır.	Birim genelinde öğrencilerin akademik gelişim ve kariyer planlamasına yönelik destek hizmetleri tanımlı ilke ve kurallar dahilinde yürütülmektedir.	Birimde öğrencilerin akademik gelişimi ve kariyer planlamasına ilişkin uygulamalar izlenmekte ve öğrencilerin katılımıyla iyileştirilmektedir.	İçselleştirilmiş, sistematik, sürdürülebilir ve örnek gösterilebilir uygulamalar bulunmaktadır.

B.3.2. Dezavantajlı gruplar

Dezavantajlı, kırılğan ve az temsil edilen grupların (engelli, yoksul, azınlık, göçmen vb.) eğitim olanaklarına erişimi eşitlik, hakkaniyet, çeşitlilik ve kapsayıcılık gözetilerek sağlanmaktadır. Uzaktan eğitim alt yapısı bu grupların ihtiyacı dikkate alınarak oluşturulmuştur. Üniversite yerleşkelerinde ihtiyaçlar doğrultusunda engelsiz üniversite uygulamaları bulunmaktadır. Bu grupların eğitim olanaklarına erişimi izlenmekte ve geri bildirimleri doğrultusunda iyileştirilmektedir.

Kanıtlar:

[BİDR\İİBF BİDR KANITLAR\B.3.2.Erisilebilir Arel Engelli Listesi \(2024-2025\).pdf](#)

Olgunluk Düzeyi:

1	2	3	4	5
Birimde dezavantajlı grupların eğitim olanaklarına erişimine ilişkin planlamalar bulunmamaktadır.	Dezavantajlı grupların eğitim olanaklarına nitelikli ve adil erişimine ilişkin planlamalar bulunmaktadır.	Dezavantajlı grupların eğitim olanaklarına erişimine ilişkin uygulamalar yürütülmektedir.	Dezavantajlı grupların eğitim olanaklarına erişimine yönelik uygulamalar izlenmekte ve dezavantajlı grupların görüşleri de alınarak iyileştirilmektedir.	İçselleştirilmiş, sistematik, sürdürülebilir ve örnek gösterilebilir uygulamalar bulunmaktadır.

Mevcut Elektronik İmzalar

Prof. Dr. OKTAY BİNGÖL (Dekan V.) 30.12.2024 12:55

Bu belge, güvenli elektronik imza ile imzalanmıştır.

C. ARAŞTIRMA VE GELİŞTİRME

C.1. Araştırma Süreçlerinin Yönetimi ve Araştırma Kaynakları

Programların araştırma-geliştirme faaliyetleri “İstanbul Arel Üniversitesi Bilimsel ve Sanatsal Etkinlikleri Teşvik ve Destek Yönergesi” kapsamında yürütülmektedir.

C.1.1. İç ve dış kaynaklar

İşletme (TR) programı, eğitim-öğretim ve araştırma geliştirme faaliyetlerini Dekanlık, Öğrenci Dekanlığı, Öğrenci İşleri, ArelKAM, UZEM, ERASMUS, Uluslararası Öğrenci Temin Ofisi, Kütüphane ve Dokümantasyon Ofisi gibi birimlerle kurduğu organik bağlar ile gerçekleştirmektedir. de ihtiyaç duyduğu desteği sağlayan personelin niceliksel bilgileri verilmiştir.

Kanıtlar:

Olgunluk Düzeyi:

1	2	3	4	5
Birimde araştırma ve geliştirme faaliyetleri bulunmamaktadır.	Birimde araştırma ve geliştirme faaliyetlerini sürdürebilmek için planları bulunmaktadır.	Birimde araştırma ve geliştirmeyi birimler arası dengeyi gözeterek yönetmektedir.	Birimde araştırma faaliyetleri izlenmekte ve iyileştirilmektedir.	İçselleştirilmiş, sistematik, sürdürülebilir ve örnek gösterilebilir uygulamalar bulunmaktadır.

C.1.2. Doktora programları ve doktora sonrası imkânlar

Doktora programlarının başvuru süreçleri, kayıtlı öğrencileri ve mezun sayıları ile gelişme eğilimleri izlenmektedir. Birimde doktora sonrası (post-doc) imkânları bulunmaktadır.

Bu program, yüksek lisans derecesini İşletme alanından almış, akademik kariyer yapan ya da bir kurumda çalışan ve iş deneyimi olan adaylara yöneliktir. Programın amacı, bu alanda yüksek lisans yapmış olan adayların elde ettikleri kuramsal alt yapının ve deneyimin niteliğini arttırmak ve bu alanda adayların tüm yönetim organizasyon becerilerini kazanmalarını sağlamaktır. İki dönem çeşitli derslerin verildiği program, takip eden yıllarda bir tez çalışması ile sona ermektedir. İşletme doktora programı, bu alandaki güncel içerikli kuramsal derslerin yanı sıra öğrencilerin sahip olduğu uygulama bakış açısını da zenginleştirmeyi amaçlayan derslerden oluşmaktadır. Derslerin yürütülmesinde örnek olay çözümlemesi ve araştırma projeleri ön plana

Mevcut Elektronik İmzalar

Prof. Dr. OKTAY BİNGÖL (Dekan V.) 30.12.2024 12:55

Bu belge, güvenli elektronik imza ile imzalanmıştır.

Kanıtlar:

Olgunluk Düzeyi:

1	2	3	4	5
Birimde doktora programı ve doktora sonrası imkânları bulunmamaktadır.	Kurumun araştırma politikası, hedefleri ve stratejileri ile uyumlu olarak Birimde doktora programı ve doktora sonrası imkânlarına ilişkin planlamalar bulunmaktadır.	Birimde Kurumda araştırma politikası, hedefleri ve stratejileri ile uyumlu ve destekleyen doktora programları ve doktora sonrası imkânlar yürütülmektedir.	Birimde doktora programları ve doktora sonrası imkânlarının çıktıları düzenli olarak izlenmekte ve iyileştirilmektedir.	İçselleştirilmiş, sistematik, sürdürülebilir ve örnek gösterilebilir uygulamalar bulunmaktadır.

D. TOPLUMSAL KATKI

D.1. Toplumsal Katkı Performansı

D.2.1. Toplumsal katkı performansının izlenmesi ve değerlendirilmesi

Birimin, Sürdürülebilir Kalkınma Amaçları ile uyumlu, dezavantajlı gruplar dahil toplumun ve çevrenin ihtiyaçlarına cevap verebilen ve değer yaratan toplumsal katkı faaliyetlerinde bulunmaktadır. Ulusal ve uluslararası düzeyde kurumsal iş birlikleri, çeşitli kamu kurum ve kuruluşlarına yapılan görevlendirmeler ile kurumun bünyesinde yer alan birimler aracılığıyla yürütülen eğitim, hizmet, araştırma, danışmanlık vb. toplumsal katkı faaliyetleri izlenmektedir. İzleme mekanizma ve süreçleri yerleşik ve sürdürülebilirdir. İyileştirme adımlarının kanıtları vardır.

Kanıtlar:

Olgunluk Düzeyi:

1	2	3	4	5
Birimde toplumsal katkı performansının izlenmesine ve değerlendirmesine yönelik mekanizmalar bulunmamaktadır.	Birimde toplumsal katkı performansının izlenmesine ve değerlendirmesine yönelik ilke, kural ve göstergeler bulunmaktadır.	Birim genelinde toplumsal katkı performansını izlemek ve değerlendirmek üzere oluşturulan mekanizmalar kullanılmaktadır.	Birimde toplumsal katkı performansı izlenmekte ve ilgili paydaşlarla değerlendirilerek iyileştirilmektedir.	İçselleştirilmiş, sistematik, sürdürülebilir ve örnek gösterilebilir uygulamalar bulunmaktadır.

Mevcut Elektronik İmzalar

Prof. Dr. OKTAY BİNGÖL (Dekan V.) 30.12.2024 12:55

Bu belge, güvenli elektronik imza ile imzalanmıştır.

E. SONUÇ ve DEĞERLENDİRME

Raporda istenilen bilgiler kanıtlarıyla özet halinde sunulmuştur.

Mevcut Elektronik İmzalar

Prof. Dr. OKTAY BİNGÖL (Dekan V.) 30.12.2024 12:55

Bu belge, güvenli elektronik imza ile imzalanmıştır.